



# LA GAMA DE PINTURAS

## PARA DECORAR TU HOGAR



# NUEVA GAMA DE RESINA EPOXI





En el año 1928, Carlos Grollo Aloy rellenaba el primer bote de pintura con el que inicia nuestra historia, la historia de La Pajarita.

Durante estos 95 años, la empresa ha basado sus esfuerzos en tres pilares: calidad, innovación y creatividad.

Todos los productos incluidos en este catálogo han sido fabricados o preparados en nuestra fábrica de Manises, Valencia, utilizando materias primas de la máxima calidad.

Nuestro objetivo es que todas las referencias de nuestro catálogo ayuden a explotar la creatividad de nuestros usuarios: desde las pinturas que ayudaron a Dalí y Miró a realizar sus obras, a las manualidades realizadas por los más pequeños o los proyectos de renovación y restauración de mobiliario en nuestro hogar, en La Pajarita siempre ofrecemos nuevas soluciones que cumplan con las necesidades de nuestros clientes.

Conoce la amplia gama de colores y soluciones que te ofrecemos en las próximas páginas y que hemos separado en las siguientes clasificaciones para ayudarte a encontrar lo que necesitas.

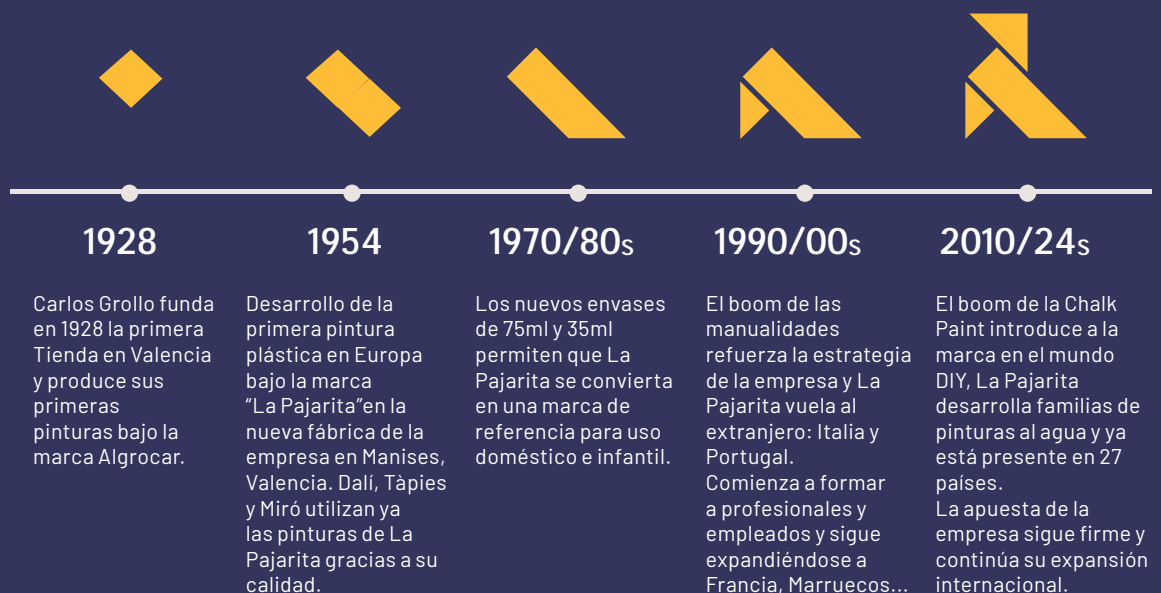

# DECO - DIY



## Pintura Multisuperficie

|                             |    |
|-----------------------------|----|
| Chalk Paint .....           | 8  |
| Chalk Paint Exterior .....  | 10 |
| Chalk Paint Spray .....     | 11 |
| Matt Paint .....            | 12 |
| Eggshell .....              | 13 |
| Gloss Paint .....           | 14 |
| Metallic Paint .....        | 15 |
| Liquid Gold .....           | 17 |
| Fluor Paint .....           | 18 |
| Pintura Fosforescente ..... | 19 |

## Pintura Específica

|                           |    |
|---------------------------|----|
| Pintura Tela Opaque ..... | 20 |
| Medium Textil .....       | 22 |
| Laca Crystal .....        | 23 |

## Resina Epoxi

|                                       |    |
|---------------------------------------|----|
| Resina Epoxi Alta Transparencia ..... | 25 |
| Resina Epoxi Encapsulados .....       | 26 |
| Resina Epoxi Alto Espesor .....       | 27 |
| Spray Antiburbujas .....              | 28 |
| Pigmentos .....                       | 28 |
| Molde de Silicona .....               | 28 |
| Posavasos y Bandejas de Madera .....  | 29 |

## Técnicas y Efectos

|                            |    |
|----------------------------|----|
| Pintura Pizarra .....      | 31 |
| Chalk Marker .....         | 31 |
| Pintura Magnética .....    | 32 |
| Pintura Cemento .....      | 32 |
| Kit Efecto Óxido .....     | 33 |
| Kit Efecto Degradado ..... | 33 |
| Pouring Medium .....       | 34 |
| Cola Découpage .....       | 34 |
| Contornos .....            | 35 |
| Gesso Relieve .....        | 37 |
| Pasta Arenisca Densa ..... | 37 |

## Antes de Pintar

|                               |    |
|-------------------------------|----|
| Imprimación Antimanchas ..... | 38 |
| Imprimación para todo .....   | 39 |
| Aquaclean .....               | 39 |

# DECO - DIY



## Barnices

|                              |    |
|------------------------------|----|
| Barnices Transparentes ..... | 40 |
| Barniz Super Cristal .....   | 41 |
| Barniz Tapaporos .....       | 41 |
| Barniz Glitter .....         | 41 |
| Barniz Craquelé .....        | 42 |

## Ceras, pátinas y pulimento

|                             |    |
|-----------------------------|----|
| Cera Incolora al Agua ..... | 43 |
| Cera Blanca .....           | 43 |
| Cera Oscura.....            | 43 |
| Ceras Metalizadas .....     | 43 |
| Cera Incolora .....         | 44 |
| Pátinas .....               | 45 |
| Betún de Judea .....        | 45 |
| Pulimento Líquido .....     | 46 |

## Transferencia de Imágenes

|                       |    |
|-----------------------|----|
| Foto Transfer .....   | 47 |
| Transfer Marker ..... | 48 |
| Transfer Paper .....  | 49 |

# BELLAS ARTES



## Pintura Multisuperficie

|                        |    |
|------------------------|----|
| Chroma Color .....     | 52 |
| Set Chroma Color ..... | 54 |
| Chroma Metal .....     | 55 |
| Chroma Fluor .....     | 55 |
| Super Acrylic .....    | 56 |

## Barnices y Auxiliares

|  |    |
|--|----|
| Acrylfin - Barniz Transparente Spray ..... | 58 |
| Barniz Sisa - Mixtion .....                | 58 |
| Barniz Pasta Polimérica .....              | 59 |
| Gota Podge .....                           | 59 |
| Betún de Judea .....                       | 45 |
| Lavapinceles .....                         | 59 |

# BELLAS ARTES



## Pastas y Mediums Acrílicos

|                                   |    |
|-----------------------------------|----|
| Pasta Adhesiva .....              | 61 |
| Pasta Arenisca .....              | 61 |
| Pasta Arenisca Densa .....        | 61 |
| Gesso Studio .....                | 61 |
| Gesso Extra Denso .....           | 61 |
| Gesso Artist Titanio .....        | 61 |
| Látex Concentrado .....           | 61 |
| Medium Gel Textura .....          | 61 |
| Medium Gel Mate .....             | 61 |
| Medium Gel Mate Extra Heavy ..... | 61 |
| Medium Gel Brillante .....        | 61 |
| Modeling Estuco .....             | 61 |

# INFANTIL



## Pintura Multiusos

|                            |    |
|----------------------------|----|
| Pintura Satinada .....     | 64 |
| Pintura Metalizada .....   | 68 |
| Pintura Fluorescente ..... | 19 |
| Témpera Líquida .....      | 70 |

## Pintura Específica

|                                 |    |
|---------------------------------|----|
| Pintura Tela Transparente ..... | 71 |
| Fashion Textil Spray .....      | 72 |
| Pintura para Cristal .....      | 74 |

## Kits

|                                |    |
|--------------------------------|----|
| Kit Pintura Satinada .....     | 75 |
| Kit Pintura Tela .....         | 75 |
| Kit Pintura Cristal .....      | 75 |
| Kit Pintura Fluorescente ..... | 75 |
| Surtido Témpera Líquida .....  | 75 |

# COMPLEMENTOS



|                          |    |
|--------------------------|----|
| Pinceles .....           | 77 |
| Plantillas Stencil ..... | 78 |

# DECO DIY



20m<sup>2</sup>/ litro  
rendimiento

100%  
al agua

Máxima  
cobertura

Múltiples  
superficies

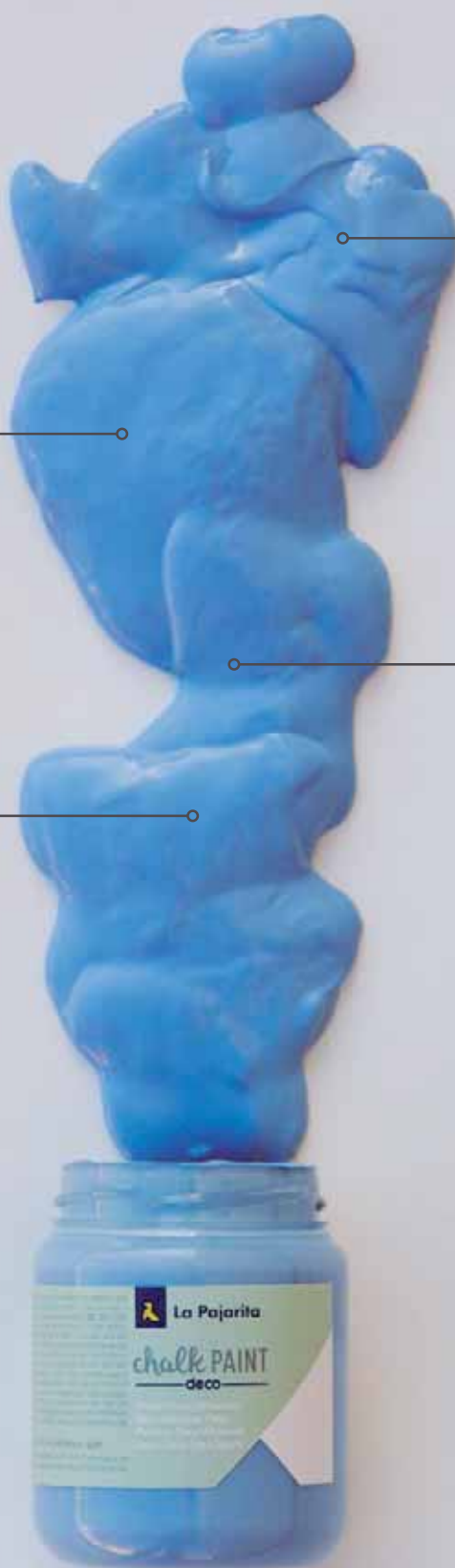

**TODO LO QUE NECESITAS PARA TU DECORACIÓN**



# NUESTROS FORMATOS



## PINTURA MULTISUPERFICIE

|                       | 0,075L | 0,175L | 0,25L | 0,5L | 0,3L | 0,75L | 2,5L |
|-----------------------|--------|--------|-------|------|------|-------|------|
| CHALK PAINT           | x      | x      |       | x    |      |       |      |
| CHALK PAINT EXTERIOR  |        |        |       |      |      | x     |      |
| CHALK PAINT SPRAY     |        |        |       |      | x    |       |      |
| MATT PAINT            |        | x      |       | x    |      |       |      |
| EGGSHELL PAINT        |        | x      |       | x    |      |       |      |
| GLOSS PAINT           | x      | x      |       |      |      |       |      |
| METALLIC PAINT        | x      | x      |       | x    |      |       |      |
| PINTURA FLUORESCENTE  | x      |        |       |      |      |       |      |
| PINTURA FOSFORESCENTE | x      |        | x     |      |      |       |      |

|             | CHALK PAINT          | MATT PAINT           | EGSHELL PAINT               | GLOSS PAINT          | METALLIC PAINT       | PINTURA FLUORESCENTE    | PINTURA FOSFORESCENTE |
|-------------|----------------------|----------------------|-----------------------------|----------------------|----------------------|-------------------------|-----------------------|
| ACABADO     | Ultramate            | Mate                 | Satinado / Cáscara de huevo | Brillante            | Metálico             | Fluorescente            | Fosforescente         |
| SECADO      | 60 min               | 20-30 min            | 30-40 min                   | 50-60 min            | 30-40 min            | 30-40 min               | 30 min                |
| REPINTADO   | 4 horas              | 3-4 horas            | 3-4 horas                   | 6-8 horas            | 3-4 horas            | 3 horas                 | 3 horas               |
| SUPERFICIES | TODAS                | TODAS                | TODAS                       | TODAS                | TODAS                | TODAS                   | TODAS                 |
| RENDIMIENTO | 20 m <sup>2</sup> /L | 10 m <sup>2</sup> /L | 10-12 m <sup>2</sup> /L     | 10 m <sup>2</sup> /L | 10 m <sup>2</sup> /L | 10-12 m <sup>2</sup> /L | 8 m <sup>2</sup> /L   |

# CHALK PAINT

## BASE AGUA



### DECORACIÓN Y RESTAURACIÓN

La Chalk Paint de La Pajarita es una pintura a la tiza de acabado ultramate, muy fácil de usar y que no requiere preparación de la superficie. Tiene una alta pigmentación y gran adherencia a múltiples superficies. Además, no deja la marca del pincel y es muy resistente al paso del tiempo y a la humedad.

**Rendimiento aprox.:** 20 m<sup>2</sup>/l

**Superficies:** Madera, papel y cartón, corcho, plástico, textiles.

**Limpieza:** Agua y jabón.



AL AGUA



FÁCIL DE USAR



CERTIFICACIÓN EN 71-3



BROCHA/PINCEL Y RODILLO



SECADO

| NOMBRE COMERCIAL        | CAP.L | CÓDIGO | EAN           | UD. MIN. VENTA |
|-------------------------|-------|--------|---------------|----------------|
| CP-01<br>BLANCO NUBE    | 0,075 | 102716 | 8423451027167 | 6 Uds.         |
|                         | 0,175 | 102737 | 8423451027372 | 3 Uds.         |
|                         | 0,5   | 102791 | 8423451027914 | 1 Uds.         |
| CP-36<br>WHITE COTTON   | 0,075 | 128816 | 8423451288162 | 6 Uds.         |
|                         | 0,175 | 128837 | 8423451288377 | 3 Uds.         |
|                         | 0,5   | 128891 | 8423451288919 | 1 Uds.         |
| CP-02<br>FLOR DE JAZMÍN | 0,075 | 102816 | 8423451028164 | 6 Uds.         |
|                         | 0,175 | 102837 | 8423451028379 | 3 Uds.         |
|                         | 0,5   | 102891 | 8423451028911 | 1 Uds.         |
| CP-28<br>SWEET CREAM    | 0,075 | 105416 | 8423451054163 | 6 Uds.         |
|                         | 0,175 | 105437 | 8423451054378 | 3 Uds.         |
|                         | 0,5   | 105491 | 8423451054910 | 1 Uds.         |
| CP-03<br>SAL DE IBIZA   | 0,075 | 102916 | 8423451029161 | 6 Uds.         |
|                         | 0,175 | 102937 | 8423451029376 | 3 Uds.         |
|                         | 0,5   | 102991 | 8423451029918 | 1 Uds.         |
| CP-04<br>BEIGE ANTIGUO  | 0,075 | 103016 | 8423451030167 | 6 Uds.         |
|                         | 0,175 | 103037 | 8423451030372 | 3 Uds.         |
|                         | 0,5   | 103091 | 8423451030914 | 1 Uds.         |
| CP-29<br>LINO           | 0,075 | 105516 | 8423451055160 | 6 Uds.         |
|                         | 0,175 | 105537 | 8423451055375 | 3 Uds.         |
|                         | 0,5   | 105591 | 8423451055917 | 1 Uds.         |
| CP-37<br>APPLE GREEN    | 0,075 | 128716 | 8423451287165 | 6 Uds.         |
|                         | 0,175 | 128737 | 8423451287370 | 3 Uds.         |
|                         | 0,5   | 128791 | 8423451287912 | 1 Uds.         |

| NOMBRE COMERCIAL        | CAP.L | CÓDIGO | EAN           | UD. MIN. VENTA |
|-------------------------|-------|--------|---------------|----------------|
| CP-05<br>DULCE LIMA     | 0,075 | 103116 | 8423451031164 | 6 Uds.         |
|                         | 0,175 | 103137 | 8423451031379 | 3 Uds.         |
|                         | 0,5   | 103191 | 8423451031911 | 1 Uds.         |
| CP-32<br>DIJON          | 0,075 | 105816 | 8423451058161 | 6 Uds.         |
|                         | 0,175 | 105837 | 8423451058376 | 3 Uds.         |
|                         | 0,5   | 105891 | 8423451058918 | 1 Uds.         |
| CP-06<br>OCRE SAHARA    | 0,075 | 103216 | 8423451032161 | 6 Uds.         |
|                         | 0,175 | 103237 | 8423451032376 | 3 Uds.         |
|                         | 0,5   | 103291 | 8423451032918 | 1 Uds.         |
| CP-38<br>NUDE           | 0,075 | 128116 | 8423451281163 | 6 Uds.         |
|                         | 0,175 | 128137 | 8423451281378 | 3 Uds.         |
|                         | 0,5   | 128191 | 8423451281910 | 1 Uds.         |
| CP-07<br>ROSA CAPRICHIO | 0,075 | 103316 | 8423451033168 | 6 Uds.         |
|                         | 0,175 | 103337 | 8423451033373 | 3 Uds.         |
|                         | 0,5   | 103391 | 8423451033915 | 1 Uds.         |
| CP-34<br>PEACH          | 0,075 | 106016 | 8423451060164 | 6 Uds.         |
|                         | 0,175 | 106037 | 8423451060379 | 3 Uds.         |
|                         | 0,5   | 106091 | 8423451060911 | 1 Uds.         |
| CP-39<br>SUNSET         | 0,075 | 128316 | 8423451283167 | 6 Uds.         |
|                         | 0,175 | 128337 | 8423451283372 | 3 Uds.         |
|                         | 0,5   | 128391 | 8423451283914 | 1 Uds.         |
| CP-09<br>NARANJA NEPAL  | 0,075 | 103516 | 8423451035162 | 6 Uds.         |
|                         | 0,175 | 103537 | 8423451035377 | 3 Uds.         |
|                         | 0,5   | 103591 | 8423451035919 | 1 Uds.         |

# CHALK PAINT

## BASE AGUA

Todo en uno: imprimación, pintura y protección en un mismo producto.

| NOMBRE COMERCIAL        | CAP.L | CÓDIGO | EAN           | UD. MIN. VENTA |
|-------------------------|-------|--------|---------------|----------------|
| CP-33<br>MARSALA        | 0,075 | 105916 | 8423451059168 | 6 Uds.         |
|                         | 0,175 | 105937 | 8423451059373 | 3 Uds.         |
|                         | 0,5   | 105991 | 8423451059915 | 1 Uds.         |
| CP-10<br>FRESA BOHO     | 0,075 | 103616 | 8423451036169 | 6 Uds.         |
|                         | 0,175 | 103637 | 8423451036374 | 3 Uds.         |
|                         | 0,5   | 103691 | 8423451036916 | 1 Uds.         |
| CP-11<br>HAPPY CHIC     | 0,075 | 103716 | 8423451037166 | 6 Uds.         |
|                         | 0,175 | 103737 | 8423451037371 | 3 Uds.         |
|                         | 0,5   | 103791 | 8423451037913 | 1 Uds.         |
| CP-08<br>HORTENSIA      | 0,075 | 103416 | 8423451034165 | 6 Uds.         |
|                         | 0,175 | 103437 | 8423451034370 | 3 Uds.         |
|                         | 0,5   | 103491 | 8423451034912 | 1 Uds.         |
| CP-12<br>MALVA FUMÉE    | 0,075 | 103816 | 8423451038163 | 6 Uds.         |
|                         | 0,175 | 103837 | 8423451038378 | 3 Uds.         |
|                         | 0,5   | 103891 | 8423451038910 | 1 Uds.         |
| CP-35<br>VIOILET        | 0,075 | 106116 | 8423451061161 | 6 Uds.         |
|                         | 0,175 | 106137 | 8423451061376 | 3 Uds.         |
|                         | 0,5   | 106191 | 8423451061918 | 1 Uds.         |
| CP-14<br>AZUL HORIZONTE | 0,075 | 104116 | 8423451040166 | 6 Uds.         |
|                         | 0,175 | 104137 | 8423451040371 | 3 Uds.         |
|                         | 0,5   | 104191 | 8423451040913 | 1 Uds.         |
| CP-15<br>GRIS URBANO    | 0,075 | 104116 | 8423451041163 | 6 Uds.         |
|                         | 0,175 | 104137 | 8423451041378 | 3 Uds.         |
|                         | 0,5   | 104191 | 8423451041910 | 1 Uds.         |
| CP-13<br>AZUL CRISTAL   | 0,075 | 103916 | 8423451039160 | 6 Uds.         |
|                         | 0,175 | 103937 | 8423451039375 | 3 Uds.         |
|                         | 0,5   | 103991 | 8423451039917 | 1 Uds.         |
| CP-16<br>MIDNIGHT BLUE  | 0,075 | 104216 | 8423451042160 | 6 Uds.         |
|                         | 0,175 | 104237 | 8423451042375 | 3 Uds.         |
|                         | 0,5   | 104291 | 8423451042917 | 1 Uds.         |
| CP-40<br>PACIFIC ISLAND | 0,075 | 128516 | 8423451285161 | 6 Uds.         |
|                         | 0,175 | 128537 | 8423451285376 | 3 Uds.         |
|                         | 0,5   | 128591 | 8423451285918 | 1 Uds.         |
| CP-21<br>VERDE HIELO    | 0,075 | 104716 | 8423451047165 | 6 Uds.         |
|                         | 0,175 | 104737 | 8423451047370 | 3 Uds.         |
|                         | 0,5   | 104791 | 8423451047912 | 1 Uds.         |
| CP-17<br>PIEL DE MAR    | 0,075 | 104316 | 8423451043167 | 6 Uds.         |
|                         | 0,175 | 104337 | 8423451043372 | 3 Uds.         |
|                         | 0,5   | 104391 | 8423451043914 | 1 Uds.         |
| CP-18<br>ALBAHACA       | 0,075 | 104416 | 8423451044164 | 6 Uds.         |
|                         | 0,175 | 104437 | 8423451044379 | 3 Uds.         |
|                         | 0,5   | 104491 | 8423451044911 | 1 Uds.         |

| NOMBRE COMERCIAL      | CAP.L | CÓDIGO | EAN           | UD. MIN. VENTA |
|-----------------------|-------|--------|---------------|----------------|
| CP-20<br>MINT         | 0,075 | 104616 | 8423451046168 | 6 Uds.         |
|                       | 0,175 | 104637 | 8423451046373 | 3 Uds.         |
|                       | 0,5   | 104691 | 8423451046915 | 1 Uds.         |
| CP-19<br>VERDE BAMBÚ  | 0,075 | 104519 | 8423451045161 | 6 Uds.         |
|                       | 0,175 | 104537 | 8423451045376 | 3 Uds.         |
|                       | 0,5   | 104591 | 8423451045918 | 1 Uds.         |
| CP-31<br>AGAVE        | 0,075 | 105716 | 8423451057164 | 6 Uds.         |
|                       | 0,175 | 105737 | 8423451057379 | 3 Uds.         |
|                       | 0,5   | 105791 | 8423451057911 | 1 Uds.         |
| CP-22<br>GRIS KIOTO   | 0,075 | 104816 | 8423451048162 | 6 Uds.         |
|                       | 0,175 | 104837 | 8423451048377 | 3 Uds.         |
|                       | 0,5   | 104891 | 8423451048919 | 1 Uds.         |
| CP-23<br>VINTAGE      | 0,075 | 104916 | 8423451049169 | 6 Uds.         |
|                       | 0,175 | 104937 | 8423451049374 | 3 Uds.         |
|                       | 0,5   | 104991 | 8423451049916 | 1 Uds.         |
| CP-24<br>NEW YORK     | 0,075 | 105016 | 8423451050165 | 6 Uds.         |
|                       | 0,175 | 105037 | 8423451050370 | 3 Uds.         |
|                       | 0,5   | 105091 | 8423451050912 | 1 Uds.         |
| CP-30<br>LONDON GREY  | 0,075 | 105616 | 8423451056167 | 6 Uds.         |
|                       | 0,175 | 105637 | 8423451056372 | 3 Uds.         |
|                       | 0,5   | 105691 | 8423451056914 | 1 Uds.         |
| CP-41<br>SMOOTH GREY  | 0,075 | 128216 | 8423451282160 | 6 Uds.         |
|                       | 0,175 | 128237 | 8423451282375 | 3 Uds.         |
|                       | 0,5   | 128291 | 8423451282917 | 1 Uds.         |
| CP-2<br>MARRÓN EIFFEL | 0,075 | 105116 | 8423451051162 | 6 Uds.         |
|                       | 0,175 | 105137 | 8423451051377 | 3 Uds.         |
|                       | 0,5   | 105191 | 8423451051919 | 1 Uds.         |
| CP-42<br>TOFFEE       | 0,075 | 128416 | 8423451284164 | 6 Uds.         |
|                       | 0,175 | 128437 | 8423451284379 | 3 Uds.         |
|                       | 0,5   | 128491 | 8423451284911 | 1 Uds.         |
| CP-43<br>AUBERGINE    | 0,075 | 128616 | 8423451286168 | 6 Uds.         |
|                       | 0,175 | 128637 | 8423451286373 | 3 Uds.         |
|                       | 0,5   | 128691 | 8423451286915 | 1 Uds.         |
| CP-26<br>MARRÓN GLACÉ | 0,075 | 105216 | 8423451052169 | 6 Uds.         |
|                       | 0,175 | 105237 | 8423451052374 | 3 Uds.         |
|                       | 0,5   | 105291 | 8423451052916 | 1 Uds.         |
| CP-27<br>CASI NEGRO   | 0,075 | 105316 | 8423451053166 | 6 Uds.         |
|                       | 0,175 | 105337 | 8423451053371 | 3 Uds.         |
|                       | 0,5   | 105391 | 8423451053913 | 1 Uds.         |

# CHALK PAINT EXTERIOR

## BASE AGUA



### DECORACIÓN Y RESTAURACIÓN

La Chalk Paint Exterior nos permite aplicar Pintura a la Tiza en espacios exteriores, como jardines, terrazas, balcones... Gracias a su formulación especial, la pintura aporta una protección especial para el uso de mobiliario y objetivos a la intemperie. Esta pintura al agua es muy fácil de usar, no requiere preparación de la superficie y aporta un acabado ultramate con efecto tiza, ideal para proyectos de decoración o renovación de espacios y elementos decorativos.

Muy cubriente y con gran adherencia a múltiples superficies. Además, es muy resistente al paso del tiempo y la humedad.

**Rendimiento aprox.:** 20 m<sup>2</sup>/l

**Superficies:** Madera, papel y cartón, corcho, plástico y textiles.

**Limpieza:** Agua y jabón.

| NOMBRE COMERCIAL         | CAP.L. | CÓDIGO | EAN           | UD. MIN. VENTA |
|--------------------------|--------|--------|---------------|----------------|
| CPE-01<br>BLANCO NUBE    | 0,75   | 184649 | 8423451846492 | 1Ud.           |
| CPE-02<br>FLOR DE JAZMÍN | 0,75   | 184749 | 8423451847499 | 1Ud.           |
| CPE-03<br>MINT           | 0,75   | 184849 | 8423451848496 | 1Ud.           |
| CPE-04<br>AZUL HORIZONTE | 0,75   | 184949 | 8423451849493 | 1Ud.           |
| CPE-05<br>LONDON GREY    | 0,75   | 185149 | 8423451851496 | 1Ud.           |
| CPE-06<br>VINTAGE        | 0,75   | 185449 | 8423451854497 | 1Ud.           |



AL AGUA



FÁCIL DE USAR



CERTIFICACIÓN EN 71-3



BROCHA/PINCEL Y RODILLO



SECADO

**Para redecorar tus muebles sin necesidad de imprimación ni barniz**



# CHALK PAINT SPRAY

## BASE AGUA



AL AGUA



FÁCIL DE USAR



INDELEBLE UNA VEZ SECO

50' / 60'

SECADO

### DECORACIÓN Y RESTAURACIÓN

Los Sprays de La Pajarita permiten aplicar pintura a la tiza de forma fácil y rápida para conseguir un acabado sedoso ultramate. Gracias a su alta cubrición, la Chalk Paint Spray es ideal para aplicar la pintura Chalk Paint en superficies difíciles y complicadas de forma cómoda y rápida sin necesidad de imprimación.

Permite conseguir un efecto degradado en elementos decorativos con los seis colores más representativos de la gama Chalk Paint de La Pajarita.

Crea formas y composiciones en sencillos pasos con nuestras plantillas stencil.

**Rendimiento aprox.:** 5 m<sup>2</sup>/l

**Superficies:** Madera, papel y cartón, corcho, plástico y textiles.

| NOMBRE COMERCIAL         | CAP.L | CÓDIGO | EAN           | UD. MIN. VENTA |
|--------------------------|-------|--------|---------------|----------------|
| CPS-01<br>BLANCO NUBE    | 0,3   | 100599 | 8423451005998 | 6 Uds.         |
| CPS-02<br>BEIGE ANTIGUO  | 0,3   | 100699 | 8423451006995 | 6 Uds.         |
| CPS-06<br>ROSA CAPRICHIO | 0,3   | 100899 | 8423451008999 | 6 Uds.         |

| NOMBRE COMERCIAL      | CAP.L | CÓDIGO | EAN           | UD. MIN. VENTA |
|-----------------------|-------|--------|---------------|----------------|
| CPS-11<br>MINT        | 0,3   | 102599 | 8423451025996 | 6 Uds.         |
| CPS-14<br>LONDON GREY | 0,3   | 102699 | 8423451026993 | 6 Uds.         |
| CPS-16<br>CASI NEGRO  | 0,3   | 106799 | 8423451067996 | 6 Uds.         |



# MATT PAINT

## BASE AGUA



### DECORACIÓN Y RESTAURACIÓN

La Matt Paint está diseñada para conseguir distinción, personalidad y elegancia en tu hogar con los colores más intensos en un sutil acabado mate.

Con ella, puedes definir un ambiente único y con buen gusto gracias al carácter de su acabado.

Además, no necesita de imprimación previa para aplicar la pintura.

**Rendimiento aprox:** 10 m<sup>2</sup>/l

**Superficies:** Madera, papel y cartón, corcho, plástico y textiles.

**Limpieza:** Agua y jabón.



AL AGUA



FÁCIL DE USAR



BROCHA/PINCEL Y RODILLO



PISTOLA DE PINTURA

30' / 40'

SECADO

| NOMBRE COMERCIAL      | CAP.L | CÓDIGO | EAN           | UD. MIN. VENTA |
|-----------------------|-------|--------|---------------|----------------|
| MP-01<br>IGLOO        | 0,175 | 101037 | 8423451010374 | 3Uds.          |
|                       | 0,5   | 101091 | 8423451010916 | 1Ud.           |
| MP-02<br>SUNLIGHT     | 0,175 | 101137 | 8423451011371 | 3Uds.          |
|                       | 0,5   | 101191 | 8423451011913 | 1Ud.           |
| MP-16<br>LEMON        | 0,175 | 131837 | 8423451318371 | 3Uds.          |
|                       | 0,5   | 131891 | 8423451318913 | 1Ud.           |
| MP-03<br>MUSTARD      | 0,175 | 101237 | 8423451012378 | 3Uds.          |
|                       | 0,5   | 101291 | 8423451012910 | 1Ud.           |
| MP-04<br>CHINESSE RED | 0,175 | 101337 | 8423451013375 | 3Uds.          |
|                       | 0,5   | 101391 | 8423451013917 | 1Ud.           |
| MP-05<br>INDIE RED    | 0,175 | 101437 | 8423451014372 | 3Uds.          |
|                       | 0,5   | 101491 | 8423451014914 | 1Ud.           |
| MP-17<br>VELVET       | 0,175 | 131937 | 8423451319378 | 3Uds.          |
|                       | 0,5   | 131991 | 8423451319910 | 1Ud.           |
| MP-06<br>BEAU BLEU    | 0,175 | 101537 | 8423451015379 | 3Uds.          |
|                       | 0,5   | 101591 | 8423451015911 | 1Ud.           |
| MP-07<br>DEEP BLUE    | 0,175 | 101637 | 8423451016376 | 3Uds.          |
|                       | 0,5   | 101691 | 8423451016918 | 1Ud.           |

| NOMBRE COMERCIAL       | CAP.L | CÓDIGO | EAN           | UD. MIN. VENTA |
|------------------------|-------|--------|---------------|----------------|
| MP-08<br>C'EST LA VIE  | 0,175 | 101737 | 8423451017373 | 3Uds.          |
|                        | 0,5   | 101791 | 8423451017915 | 1Ud.           |
| MP-09<br>JADE          | 0,175 | 101837 | 8423451018370 | 3Uds.          |
|                        | 0,5   | 101891 | 8423451018912 | 1Ud.           |
| MP-10<br>WAITING       | 0,175 | 101937 | 8423451019377 | 3Uds.          |
|                        | 0,5   | 101991 | 8423451019919 | 1Ud.           |
| MP-11<br>MISTER GREEN  | 0,175 | 102037 | 8423451020373 | 3Uds.          |
|                        | 0,5   | 102091 | 8423451020915 | 1Ud.           |
| MP-12<br>FRENCH GREY   | 0,175 | 102137 | 8423451021370 | 3Uds.          |
|                        | 0,5   | 102191 | 8423451021912 | 1Ud.           |
| MP-13<br>SMOKY         | 0,175 | 102237 | 8423451022377 | 3Uds.          |
|                        | 0,5   | 102291 | 8423451022919 | 1Ud.           |
| MP-18<br>ROASTED BROWN | 0,175 | 132037 | 8423451320374 | 3Uds.          |
|                        | 0,5   | 132091 | 8423451320916 | 1Ud.           |
| MP-14<br>BROWN SUGAR   | 0,175 | 102337 | 8423451023374 | 3Uds.          |
|                        | 0,5   | 102391 | 8423451023916 | 1Ud.           |
| MP-15<br>BLACK SHADOW  | 0,175 | 102437 | 8423451024371 | 3Uds.          |
|                        | 0,5   | 102491 | 8423451024913 | 1Ud.           |

# EGGSHELL PAINT

## BASE AGUA



AL AGUA



BROCHA/PINCEL  
Y RODILLO

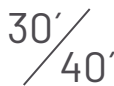

SECADO

## DECORACIÓN Y RESTAURACIÓN

La pintura Eggshell tiene el delicado acabado satinado de una cáscara de huevo.

Está diseñada para un resultado duradero, elegante, y sus colores proporcionan suavidad y tranquilidad a cualquier estancia.

Con escasas pasadas de pincel podemos conseguir un cambio en elementos decorativos al instante, gracias a su alta pigmentación y gran adherencia en múltiples superficies.

**Rendimiento aprox:** 10-12 m<sup>2</sup>/l

**Superficies:** Madera, papel y cartón, corcho, plástico y textiles.

**Limpieza:** Agua y jabón.

| NOMBRE COMERCIAL        | CAP.L | CÓDIGO | EAN           | UD. MIN. VENTA |
|-------------------------|-------|--------|---------------|----------------|
| EP-01<br>FRESH LIGHT    | 0,175 | 107037 | 8423451070378 | 3Uds.          |
|                         | 0,5   | 107091 | 8423451070910 | 1Ud.           |
| EP-02<br>MAGNOLIA       | 0,175 | 107137 | 8423451071375 | 3Uds.          |
|                         | 0,5   | 107191 | 8423451071917 | 1Ud.           |
| EP-03<br>ETERNITY       | 0,175 | 107237 | 8423451072372 | 3Uds.          |
|                         | 0,5   | 107291 | 8423451072914 | 1Ud.           |
| EP-16<br>SHELL          | 0,175 | 131537 | 8423451315370 | 3Uds.          |
|                         | 0,5   | 131591 | 8423451315912 | 1Ud.           |
| EP-04<br>YELLOW OCHRE   | 0,175 | 107337 | 8423451073379 | 3Uds.          |
|                         | 0,5   | 107391 | 8423451073911 | 1Ud.           |
| EP-17<br>VINTAGE YELLOW | 0,175 | 131637 | 8423451316377 | 3Uds.          |
|                         | 0,5   | 131691 | 8423451316919 | 1Ud.           |
| EP-05<br>ROSE BRULÉE    | 0,175 | 108137 | 8423451081374 | 3Uds.          |
|                         | 0,5   | 108191 | 8423451081916 | 1Ud.           |
| EP-08<br>SERENITY BLUE  | 0,175 | 108037 | 8423451080377 | 3Uds.          |
|                         | 0,5   | 108091 | 8423451080919 | 1Ud.           |
| EP-09<br>BLUE KISS      | 0,175 | 108237 | 8423451082371 | 3Uds.          |
|                         | 0,5   | 108291 | 8423451082913 | 1Ud.           |

| NOMBRE COMERCIAL      | CAP.L | CÓDIGO | EAN           | UD. MIN. VENTA |
|-----------------------|-------|--------|---------------|----------------|
| EP-18<br>EUCALYPTUS   | 0,175 | 131737 | 8423451317374 | 3Uds.          |
|                       | 0,5   | 131791 | 8423451317916 | 1Ud.           |
| EP-06<br>CANCÚN       | 0,175 | 107937 | 8423451079371 | 3Uds.          |
|                       | 0,5   | 107991 | 8423451079913 | 1Ud.           |
| EP-07<br>GREEN GREY   | 0,175 | 108337 | 8423451083378 | 3Uds.          |
|                       | 0,5   | 108391 | 8423451083910 | 1Ud.           |
| EP-10<br>SOFT STONE   | 0,175 | 107537 | 8423451075373 | 3Uds.          |
|                       | 0,5   | 107591 | 8423451075915 | 1Ud.           |
| EP-11<br>TOKIO TOWN   | 0,175 | 107637 | 8423451076370 | 3Uds.          |
|                       | 0,5   | 107691 | 8423451076912 | 1Ud.           |
| EP-13<br>SWEET MEMORY | 0,175 | 107437 | 8423451074376 | 3Uds.          |
|                       | 0,5   | 107491 | 8423451074918 | 1Ud.           |
| EP-14<br>TAUPE        | 0,175 | 107837 | 8423451078374 | 3Uds.          |
|                       | 0,5   | 107891 | 8423451078916 | 1Ud.           |
| EP-12<br>ELEPHANT     | 0,175 | 107737 | 8423451077377 | 3Uds.          |
|                       | 0,5   | 107791 | 8423451077919 | 1Ud.           |
| EP-15<br>TOO CLOSE    | 0,175 | 108437 | 8423451084375 | 3Uds.          |
|                       | 0,5   | 108491 | 8423451084917 | 1Ud.           |

# GLOSS PAINT

## BASE AGUA



AL AGUA



BROCHA/PINCEL  
Y RODILLO

30'  
40'

SECADO

## DECORACIÓN Y RESTAURACIÓN

Gloss Paint es una pintura acrílica ultrabrillante, de efecto lacado. Aporta originalidad a tu decoración dándole un toque retro, singular y único.

Colores renovados de un lacado clásico para personalizar tus rincones más chic.

Para obtener un efecto de metal envejecido utilizar Be-tún de Judea o Cera Oscura.

**Rendimiento aprox.:** 75 ml: 0,8 - 1 m<sup>2</sup>  
175 ml: 1,5 - 2 m<sup>2</sup>

**Superficies:** Madera, papel y cartón, corcho, plástico y textiles.

**Limpieza:** Agua y jabón.



| NOMBRE COMERCIAL           | CAP.L | CÓDIGO | EAN           | UD. MIN. VENTA |
|----------------------------|-------|--------|---------------|----------------|
| GP-03<br>ROJO<br>EMPERADOR | 0,075 | 109216 | 8423451092165 | 6Uds.          |
|                            | 0,175 | 109237 | 8423451092370 | 3Uds.          |
| GP-04<br>OCEAN             | 0,075 | 109316 | 8423451093162 | 6Uds.          |
|                            | 0,175 | 109337 | 8423451093377 | 3Uds.          |
| GP-06<br>DARK GREEN        | 0,075 | 131116 | 8423451311167 | 6Uds.          |
|                            | 0,175 | 131137 | 8423451311372 | 3Uds.          |
| GP-01<br>SOMETIMES         | 0,075 | 109016 | 8423451090161 | 6Uds.          |
|                            | 0,175 | 109037 | 8423451090376 | 3Uds.          |
| GP-02<br>DARK IRON         | 0,075 | 109116 | 8423451091168 | 6Uds.          |
|                            | 0,175 | 109137 | 8423451091373 | 3Uds.          |
| GP-05<br>BLACKJACK         | 0,075 | 109416 | 8423451094169 | 6Uds.          |
|                            | 0,175 | 109437 | 8423451094374 | 3Uds.          |



# METALLIC PAINT

## BASE AGUA



### DECORACIÓN Y RESTAURACIÓN

La pintura Metallic Paint de La Pajarita te permite decorar tu hogar con reflejos y detalles metálicos con los que conseguir un estilo industrial de máxima tendencia.

Los efectos metalizados en tonos oro, plata, cobre, bronce o champagne permiten crear espacios únicos y diferentes gracias a su versatilidad.

**Rendimiento aprox.:** 75 ml: 0,8 - 1 m<sup>2</sup>  
175 ml: 1,5 - 2 m<sup>2</sup>; 500 ml: 5 - 6,5m<sup>2</sup>

**Superficies:** Madera, papel y cartón, corcho, plástico y textiles.

**Limpieza:** Agua y jabón.



AL AGUA



FÁCIL DE USAR



BROCHA/PINCEL Y RODILLO



PISTOLA DE PINTURA

30' / 40'

SECADO

| NOMBRE COMERCIAL | CAP.L | CÓDIGO | EAN           | UD. MIN. VENTA |
|------------------|-------|--------|---------------|----------------|
| MEP-01 SILVER    | 0,075 | 106416 | 8423451064162 | 6Uds.          |
|                  | 0,175 | 106437 | 8423451064377 | 3Uds.          |
|                  | 0,5   | 106491 | 8423451064919 | 1Ud.           |
| MEP-02 CHAMPAGNE | 0,075 | 106616 | 8423451066166 | 6Uds.          |
|                  | 0,175 | 106637 | 8423451066371 | 3Uds.          |
| MEP-03 RICH GOLD | 0,075 | 106216 | 8423451062168 | 6Uds.          |
|                  | 0,175 | 106237 | 8423451062373 | 3Uds.          |
|                  | 0,5   | 106291 | 8423451062915 | 3Uds.          |
| MEP-04 REAL GOLD | 0,075 | 106316 | 8423451063165 | 1Ud.           |
|                  | 0,175 | 106337 | 8423451063370 | 3Uds.          |
| MEP-06 COPPER    | 0,075 | 132216 | 8423451322163 | 6Uds.          |
|                  | 0,175 | 132237 | 8423451322378 | 3Uds.          |
| MEP-05 BRONZE 12 | 0,075 | 106516 | 8423451065169 | 6Uds.          |
|                  | 0,175 | 106537 | 8423451065374 | 3Uds.          |



EXPOSITOR NAVIDAD PINTURA METALIZADA Y CHALK PAINT - 090910

6 Colores 75 ml (4 envases por color, 24 en total)  
4 Pintura metalizada oro  
4 Pintura metalizada plata  
4 Pintura metalizada champagne  
4 Chalk paint white cotton 4 Chalk paint fresa boho  
4 Chalk paint verde bambú

# LÍNEA DECO

## EXPOSITOR



### UNA GAMA COMPLETA PARA DECORAR Y PERSONALIZAR

Un expositor completo con la línea Deco, compuesto por 5 familias de pintura de máxima tendencia y que inspiran diferentes gustos y estilos. Además incluye los utensilios y auxiliares para crear todo tipo de técnicas de una forma sencilla y con resultados profesionales.

EGGSHELL PAINT 175 / 500ml  
MATT PAINT 175 / 500ml  
GLOSS PAINT 75 / 175ml  
METALLIC PAINT 75 / 175ml  
FLUOR PAINT 75 / 175ml  
CHALK PAINT 75 / 175 / 500ml  
CHALK PAINT MARKER  
CHALK PAINT SPRAY

# LIQUID GOLD

## BASE ALCOHOL



**Gran luminosidad de efecto metalizado y mucho brillo. Acabado similar al pan de oro y plata**

### MANUALIDADES

Pintura de gran luminosidad con colores fluidos de efecto metalizado y mucho brillo. Debido a su composición basada en alcoholes tiene una fácil aplicación y rápido secado.

**Rendimiento aprox.:** 10 m<sup>2</sup>/l

**Superficies:** Madera, papel y cartón, corcho, plástico y textiles.

**Limpieza:** Disolvente (alcohol, acetona).



BROCHA/PINCEL Y RODILLO

PISTOLA DE PINTURA

AERÓGRAFO

SECADO

| NOMBRE COMERCIAL     | CAP.L | CÓDIGO | EAN           | UD. MIN. VENTA |
|----------------------|-------|--------|---------------|----------------|
| 0-01<br>ORO RICO     | 0,05  | 155507 | 8423451555073 | 6Uds.          |
|                      | 0,25  | 155524 | 8423451555240 | 4Uds.          |
|                      | 1     | 155561 | 8423451555615 | 1Ud.           |
| 0-05<br>PLATA        | 0,05  | 155607 | 8423451556070 | 6Uds.          |
|                      | 0,25  | 155624 | 8423451556247 | 4Uds.          |
|                      | 1     | 155661 | 8423451556612 | 1Ud.           |
| 0-02<br>ORO PÁLIDO   | 0,05  | 155407 | 8423451554076 | 6Uds.          |
|                      | 0,25  | 155424 | 8423451554243 | 4Uds.          |
| 0-06<br>ORO LIMÓN    | 0,05  | 155807 | 8423451558074 | 6Uds.          |
| 0-08<br>VERDE INGLÉS | 0,05  | 156007 | 8423451560077 | 6Uds.          |
|                      | 0,25  | 156024 | 8423451560244 | 4Uds.          |
| 0-09<br>ORO DUCADO   | 0,05  | 155707 | 8423451557077 | 6Uds.          |
|                      | 0,25  | 155724 | 8423451557244 | 4Uds.          |
| 0-10<br>BRONCE       | 0,05  | 156107 | 8423451561074 | 6Uds.          |

# FLUOR PAINT

## BASE AGUA



### DECORACIÓN Y MANUALIDADES

Con Fluor Paint llena tu hogar de energía y de colores vibrantes. La Pajarita dispone de una novedosa gama de colores en tonos flúor para subrayar tu estilo aportando luminosidad a cualquier estancia.

Gracias a la pintura fluorescente, podrás conseguir dar energía y buenas vibraciones a elementos decorativos, detalles de tu hogar y otros elementos a los que dar una nueva vida.

**Rendimiento aprox.:** 0,6 - 0,8 m<sup>2</sup> / 175 ml; 1,4 - 1,8 m<sup>2</sup>

**Superficies:** Madera, papel, piedra, marmolina, resina poliuretano, estuco, cemento, ladrillo y escayola.

**Limpieza:** Agua y jabón.



30' / 40'  
SECADO

| NOMBRE COMERCIAL | CAP.L. | CÓDIGO | EAN           | UD. MIN. VENTA |
|------------------|--------|--------|---------------|----------------|
| FP-06<br>WHITE   | 0,075  | 132316 | 8423451323160 | 6Uds.          |
| FP-01<br>YELLOW  | 0,075  | 108516 | 8423451085167 | 6Uds.          |
| FP-02<br>ORANGE  | 0,075  | 108616 | 8423451086164 | 6Uds.          |
| FP-03<br>ROJO    | 0,075  | 108816 | 8423451088168 | 6Uds.          |
| FP-04<br>MAGENTA | 0,075  | 108716 | 8423451087161 | 6Uds.          |
| FP-05<br>VERDE   | 0,075  | 108916 | 8423451089165 | 6Uds.          |



# GLOW IN THE DARK PINTURA FOSFORESCENTE BASE AGUA

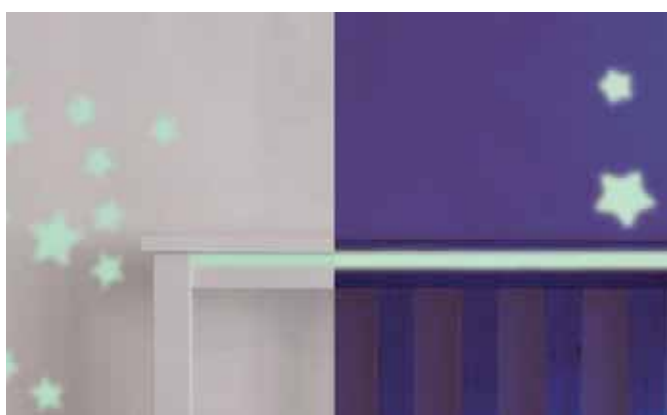

## DECORACIÓN Y MANUALIDADES

Decora dando un estilo único a tu habitación con la Pintura Fosforescente, la formulación de La Pajarita que decora en colores flúor durante el día y brilla en la oscuridad.

Gracias a su fórmula única, estos nuevos colores te permitirán señalar partes de tu hogar que puedan ser peligrosas por la noche. Conocida también como pintura "quitamiedos". Un resultado perfecto como decoración en habitaciones infantiles.

**Rendimiento aprox.:** 8 m<sup>2</sup>/l

**Superficies:** Madera, piedra, marmolina, resina de poliuretano, estuco, cemento, ladrillo y escayola. Brilla en la oscuridad.

**Limpieza:** Agua y jabón.



| NOMBRE COMERCIAL | CAP.L. | CÓDIGO | EAN           | UD. MIN. VENTA |
|------------------|--------|--------|---------------|----------------|
| NEUTRO           | 0,075  | 145416 | 8423451454161 | 6 Uds.         |
|                  | 0,25   | 145443 | 8423451454437 | 1 Ud.          |
| AMARILLO         | 0,075  | 152616 | 8423451526165 | 6 Uds.         |
|                  | 0,25   | 152643 | 8423451526431 | 1 Ud.          |
| ROSA             | 0,075  | 152316 | 8423451523164 | 6 Uds.         |
|                  | 0,25   | 152343 | 8423451523430 | 1 Ud.          |
| AZUL             | 0,075  | 152716 | 8423451527162 | 6 Uds.         |
|                  | 0,25   | 152743 | 8423451527438 | 1 Ud.          |



### EXPOSITOR PINTURA FOSFORESCENTE - 090912

- 4 Colores 75ml, 4 envases por color (amarillo y rosa) y 8 envases por color (neutro y azul)
- 8 Glow in the dark neutro
- 4 Glow in the dark amarillo
- 4 Glow in the dark rosa
- 8 Glow in the dark azul

# PINTURA TELA OPAQUE

## BASE AGUA



### MANUALIDADES

Pintura especialmente diseñada para pintar sobre telas de cualquier color con gran adherencia gracias a su alta flexibilidad. Esto nos permite decorar y customizar todo tipo de tejidos (algodón, lana, jacquard, poliéster, lona, piel, vaqueros, etc.) y la hace perfecta para telas, finas o gruesas, claras o muy oscuras y negras. La gama de colores es muy amplia y, sus colores, miscibles entre sí.

**FLUOR:** Colores fluorescentes y luminosos, que se iluminan con luz negra. Sobre telas claras se obtienen los mejores resultados.

**METALIZADA:** Colores brillantes y metalizados con un espectacular efecto visual.

#### INSTRUCCIONES DE USO.

Lavar primero el tejido. Pintar. Dejar secar y fijar durante 5 minutos con una plancha caliente sin vapor por el reverso del dibujo. Lavable a máquina hasta 40°C y limpieza en seco tras 72h.

**Rendimiento aprox.:** 10-12 m<sup>2</sup>/l.

**Limpieza:** Agua y jabón.



Amplia gama  
colores brillantes,  
miscibles entre sí

# PINTURA TELA OPAQUE

## BASE AGUA

| NOMBRE COMERCIAL      | CAP.L. | CÓDIGO | EAN           | UD. MIN. VENTA |
|-----------------------|--------|--------|---------------|----------------|
| TO-01 BLANCO          | 0,035  | 206522 | 8423452065229 | 6Uds.          |
| TO-02 AMARILLO LIMÓN  | 0,035  | 207622 | 8423452076225 | 6Uds.          |
| TO-03 AMARILLO ORO    | 0,035  | 207522 | 8423452075228 | 6Uds.          |
| TO-04 OCRE            | 0,035  | 207422 | 8423452074221 | 6Uds.          |
| TO-05 NARANJA         | 0,035  | 206622 | 8423452066226 | 6Uds.          |
| TO-06 ROJO            | 0,035  | 207222 | 8423452072227 | 6Uds.          |
| TO-07 FRESA           | 0,035  | 206722 | 8423452067223 | 6Uds.          |
| TO-08 MAGENTA         | 0,035  | 207322 | 8423452073224 | 6Uds.          |
| TO-09 VIOLETA         | 0,035  | 207822 | 8423452078229 | 6Uds.          |
| TO-10 CYAN            | 0,035  | 206822 | 8423452068220 | 6Uds.          |
| TO-11 ULTRAMAR        | 0,035  | 207122 | 8423452071220 | 6Uds.          |
| TO-12 VERDE LIMA      | 0,035  | 208122 | 8423452081229 | 6Uds.          |
| TO-13 VERDE ORO       | 0,035  | 208022 | 8423452080222 | 6Uds.          |
| TO-14 VERDE ESMERALDA | 0,035  | 206922 | 8423452069227 | 6Uds.          |
| TO-15 TEJA            | 0,035  | 207022 | 8423452070223 | 6Uds.          |
| TO-16 CASTAÑO         | 0,035  | 207722 | 8423452077222 | 6Uds.          |
| TO-17 MARRÓN          | 0,035  | 207922 | 8423452079226 | 6Uds.          |
| TO-18 NEGRO           | 0,035  | 208222 | 8423452082226 | 6Uds.          |
| TO-19 TURQUESA        | 0,035  | 209422 | 8423452094229 | 6Uds.          |
| TO-20 VERDE LORO      | 0,035  | 209522 | 8423452095226 | 6Uds.          |

| NOMBRE COMERCIAL             | CAP.L. | CÓDIGO | EAN           | UD. MIN. VENTA |
|------------------------------|--------|--------|---------------|----------------|
| TOF-01 AMARILLO FLUORESCENTE | 0,035  | 208322 | 8423452083223 | 6Uds.          |
| TOF-02 NARANJA FLUORESCENTE  | 0,035  | 208422 | 8423452084220 | 6Uds.          |
| TOF-03 ROSA FLUORESCENTE     | 0,035  | 208522 | 8423452085227 | 6Uds.          |
| TOF-04 VERDE FLUORESCENTE    | 0,035  | 208622 | 8423452086224 | 6Uds.          |

| NOMBRE COMERCIAL                | CAP.L. | CÓDIGO | EAN           | UD. MIN. VENTA |
|---------------------------------|--------|--------|---------------|----------------|
| TOM-01 METALIZADA TURQUESA      | 0,035  | 204022 | 8423452040226 | 6Uds.          |
| TOM-02 METALIZADA PLATA         | 0,035  | 204122 | 8423452041223 | 6Uds.          |
| TOM-07 METALIZADA COBRE         | 0,035  | 204622 | 8423452046228 | 6Uds.          |
| TOM-08 METALIZADA CIRUELA       | 0,035  | 204722 | 8423452047225 | 6Uds.          |
| TOM-12 METALIZADA MAGENTA       | 0,035  | 205122 | 8423452051222 | 6Uds.          |
| TOM-14 METALIZADA ORO REAL      | 0,035  | 205322 | 8423452053226 | 6Uds.          |
| TOM-17 METALIZADA NÁCAR         | 0,035  | 205622 | 8423452056227 | 6Uds.          |
| TOM-18 METALIZADA NEGRO AZULADO | 0,035  | 205722 | 8423452057224 | 6Uds.          |

## EXPOSITOR

Expositor de sobremesa

|  |
|--|
| GAMA PINTURA TELA OPAQUE + EXPOSITOR               |
| 6 envases por color (total 192 envases)            |
| EXPOSITORES SOBREMESA PINTURA TELA OPAQUE - 090916 |
| 6 envases por color (total 54 envases)             |



# MEDIUM TEXTIL

## BASE AGUA



### MANUALIDADES

El Medium Textil al agua convierte la pintura Chalk Paint en una pintura permanente y flexible para todo tipo de tejidos. Además de Chalk Paint, con este Medium se puede convertir todo tipo de pinturas al agua en pintura para tela.

Simplemente hay que mezclar el medium en partes iguales (1:1) con Chalk Paint o con cualquier pintura al agua.

Lavar primero el tejido. Pintar, dejar secar y fijar en el horno (150º 8'), o planchar 5' sin vapor. Lavar max. 40º.



| NOMBRE COMERCIAL | CAP.L. | CÓDIGO | EAN           | UD. MIN. VENTA |
|------------------|--------|--------|---------------|----------------|
| MEDIUM TELA      | 0,075  | 110016 | 8423451100167 | 6Uds.          |
|                  | 0,175  | 110037 | 8423451100372 | 3Uds.          |



Escanea para  
+INFO





# LACA CRYSTAL

## BASE DISOLVENTE



### MANUALIDADES

Laca para pintar sobre cualquier superficie no porosa, en especial cristal y vidrio.

Su gama incluye colores muy vivos e intensos que pueden mezclarse entre sí, con un acabado brillante y transparente.

Este producto no debe agitarse antes de su uso, ya que se pueden producir burbujas que estropeen el resultado final. Se recomienda primero limpiar la pieza con alcohol para retirar cualquier resto de grasa o polvo. Además, si se decoran bombillas, estas no deben exceder los 60 vatios.

También podemos introducir la obra pintada en el horno a 120°-160° durante 20 minutos para endurecer la pintura.

**Rendimiento aprox.:** 10-12 m<sup>2</sup>/l.

**Limpieza:** Disolvente.



90'

SECADO

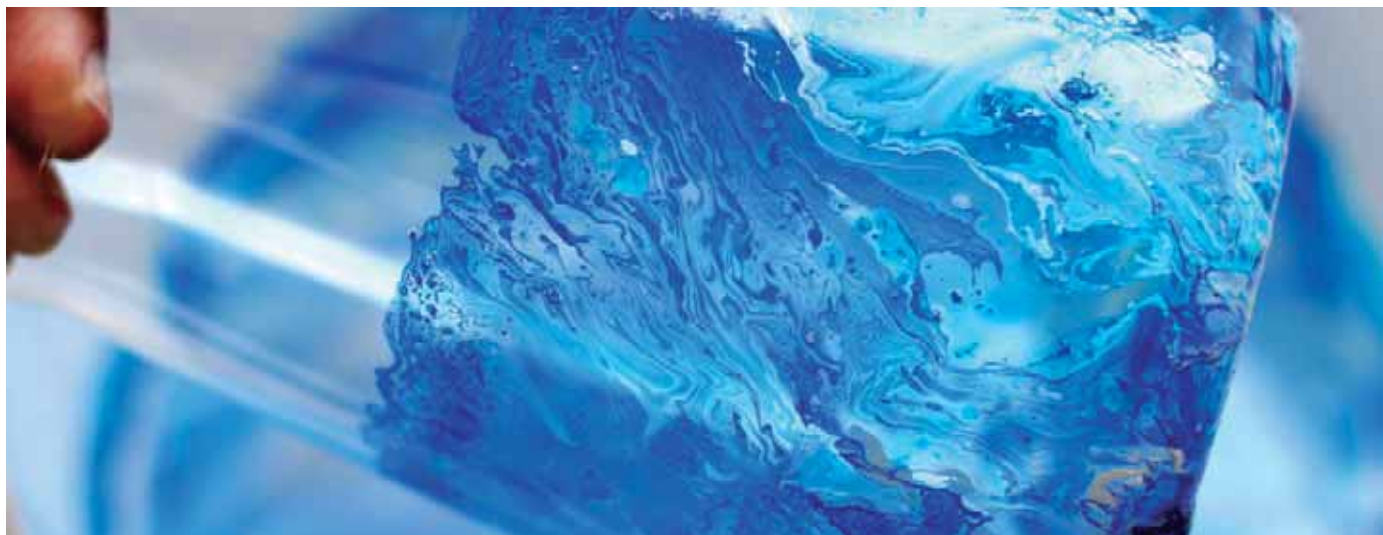

# LACA CRYSTAL

## BASE DISOLVENTE

| NOMBRE COMERCIAL      | CAP.L. | CÓDIGO | EAN           | UD. MIN. VENTA |
|-----------------------|--------|--------|---------------|----------------|
| C-14<br>MEDIUM        | 0,05   | 127007 | 8423451270075 | 6Uds.          |
|                       | 0,25   | 127024 | 8423451270242 | 4Uds.          |
| C-16<br>CRISTAL FROST | 0,05   | 174907 | 8423451749076 | 6Uds.          |
| C-15<br>BLANCO        | 0,05   | 155007 | 8423451550078 | 6Uds.          |
|                       | 0,25   | 155024 | 8423451550245 | 4Uds.          |
| C-03<br>AMARILLO      | 0,05   | 126407 | 8423451264074 | 6Uds.          |
|                       | 0,25   | 126424 | 8423451264241 | 4Uds.          |
| C-12<br>OCRE          | 0,05   | 127107 | 8423451271072 | 6Uds.          |
|                       | 0,25   | 127124 | 8423451271249 | 4Uds.          |
| C-09<br>NARANJA       | 0,05   | 126307 | 8423451263077 | 6Uds.          |
|                       | 0,25   | 126324 | 8423451263244 | 4Uds.          |
| C-02<br>ROJO          | 0,05   | 126707 | 8423451267075 | 6Uds.          |
|                       | 0,25   | 126724 | 8423451267242 | 4Uds.          |
| C-08<br>ROSA          | 0,05   | 127307 | 8423451273076 | 6Uds.          |
|                       | 0,25   | 127324 | 8423451273243 | 4Uds.          |

| NOMBRE COMERCIAL        | CAP.L. | CÓDIGO | EAN           | UD. MIN. VENTA |
|-------------------------|--------|--------|---------------|----------------|
| C-17<br>MAGENTA         | 0,05   | 127607 | 8423451276077 | 6Uds.          |
| C-05<br>AZUL TURQUESA   | 0,05   | 126607 | 8423451266078 | 6Uds.          |
|                         | 0,25   | 126624 | 8423451266245 | 4Uds.          |
| C-07<br>VIOLETA         | 0,05   | 127207 | 8423451272079 | 6Uds.          |
|                         | 0,25   | 127224 | 8423451272246 | 4Uds.          |
| C-10<br>AZUL ULTRAMAR   | 0,05   | 126807 | 8423451268072 | 6Uds.          |
|                         | 0,25   | 126824 | 8423451268249 | 4Uds.          |
| C-04 VERDE<br>ESMERALDA | 0,05   | 126507 | 8423451265071 | 6Uds.          |
|                         | 0,25   | 126524 | 8423451265248 | 4Uds.          |
| C-06<br>VERDE OSCURO    | 0,05   | 126907 | 8423451269079 | 6Uds.          |
|                         | 0,25   | 126924 | 8423451269246 | 4Uds.          |
| C-11<br>BURDEOS         | 0,05   | 127407 | 8423451274073 | 6Uds.          |
|                         | 0,25   | 127424 | 8423451274240 | 4Uds.          |
| C-01<br>MARRÓN          | 0,05   | 126107 | 8423451261073 | 6Uds.          |
|                         | 0,25   | 126124 | 8423451261240 | 4Uds.          |
| C-13<br>NEGRO           | 0,05   | 126207 | 8423451262070 | 6Uds.          |
|                         | 0,25   | 126224 | 8423451262247 | 4Uds.          |



Pintura ideal para colorear  
los trabajos realizados con  
Resina Epoxi

# RESINA EPOXI ALTA TRANSPARENCIA

NUEVO



Resina Epoxi Alta Transparencia es una resina incolora de dos componentes (A y B), cuya mezcla, en la proporción adecuada, consigue acabados efecto vidrio de alta durabilidad. Gracias a su alta transparencia, esta resina se puede trabajar por capas sobre cualquier tipo de mueble u objeto, pudiendo obtener un efecto 3D.

Por su cuidada formulación, origina superficies perfectamente niveladas y libres de burbujas. Su elevado Pot-Life proporciona al usuario un mayor control sobre la mezcla, permitiendo modificar la cantidad o añadir Glitter, Pigmentos u otros materiales sólidos de La Pajarita.

Puede ser aplicada sobre multitud de superficies, como madera, metal, cerámica, piedra, etc., proporcionando superficies duraderas y resistentes, capaces de soportar la humedad y la limpieza de manchas. Ofrece un acabado resistente, pero al mismo tiempo flexible que no se rompe por impactos.

| NOMBRE COMERCIAL                                 | CAP.L. | CÓDIGO  | EAN           | UD. MIN. VENTA |
|--|--------|---------|---------------|----------------|
| KIT RESINA EPOXI ALTA TRANSPARENCIA 700 GR (A+B) | 0,7    | 154475C | 8423451544756 | 1pc.           |
| RESINA EPOXI ALTA TRANSPARENCIA 1,4KG (A+B)      | 1,4    | 154476C | 8423451544763 | 1pc.           |
| RESINA EPOXI ALTA TRANSPARENCIA COMP.A 5KG       | 5      | 153246  | 8423451532463 | 1pc.           |
| RESINA EPOXI ALTA TRANSPARENCIA COMP.B 2KG       | 2      | 153782  | 8423451537826 | 1pc.           |
| RESINA EPOXI ALTA TRANSPARENCIA COMP.A 10KG      | 10     | 153284  | 8423451532845 | Bajo pedido    |
| RESINA EPOXI ALTA TRANSPARENCIA COMP.B 4KG       | 4      | 153732  | 8423451537321 | Bajo pedido    |
| RESINA EPOXI ALTA TRANSPARENCIA COMP.A 20KG      | 20     | 153260  | 8423451532609 | Bajo pedido    |
| RESINA EPOXI ALTA TRANSPARENCIA COMP.B 8KG       | 8      | 153786  | 8423451537864 | Bajo pedido    |



# RESINA EPOXI ENCAPSULADOS

NUEVO



Resina Epoxi Encapsulados es una resina incolora de dos componentes (A y B), cuya mezcla, en la proporción adecuada, consigue crear trabajos de encapsulado de acabado cristalino y alto brillo.

Su uso es ideal para moldes de silicona, joyería o encapsular pequeños objetos gracias a su estabilidad dimensional, es decir, los objetos encapsulados mantienen la forma y el tamaño original a lo largo del tiempo.

Por su cuidada formulación, origina superficies perfectamente niveladas y libres de burbujas. Su elevado Pot-Life permite al usuario un mayor control sobre la mezcla, permitiendo modificar la cantidad o añadir Glitter, Pigmentos u otros materiales sólidos de La Pajarita.

Puede ser aplicada sobre multitud de superficies, como madera, cerámica, metal, etc., pero su mayor aplicación radica en el vertido en moldes de silicona con tal de crear encapsulados de objetos que queramos preservar. Además, cuenta con un Filtro UV que la protege del amarilleamiento.



| NOMBRE COMERCIAL                      | CAP.L. | CÓDIGO  | EAN           | UD. MIN. VENTA |
|---------------------------------------|--------|---------|---------------|----------------|
| KIT RESINA EPOXI ENCAPSULADOS 700 GR  | 0,7    | 154675C | 8423451546750 | 1pc.           |
| RESINA EPOXI ENCAPSULADOS 1,4KG       | 1,4    | 154676C | 8423451546767 | 1pc.           |
| RESINA EPOXI ENCAPSULADOS COMP.A 5KG  | 5      | 153846  | 8423451538465 | 1pc.           |
| RESINA EPOXI ENCAPSULADOS COMP.B 2KG  | 2      | 154082  | 8423451540826 | 1pc.           |
| RESINA EPOXI ENCAPSULADOS COMP.A 10KG | 10     | 153884  | 8423451538847 | Bajo pedido    |
| RESINA EPOXI ENCAPSULADOS COMP.B 4KG  | 4      | 154032  | 8423451540321 | Bajo pedido    |
| RESINA EPOXI ENCAPSULADOS COMP.A 20KG | 20     | 153860  | 8423451538601 | Bajo pedido    |
| RESINA EPOXI ENCAPSULADOS COMP.B 8KG  | 8      | 154086  | 8423451540864 | Bajo pedido    |

# RESINA EPOXI ALTO ESPESOR

NUEVO



CAPAS  
GRUESAS



MEZCLA DE  
LAS RESINAS



MEZCLA  
HOMOGÉNEA

Resina Epoxi Alto Espesor es una resina incolora de dos componentes (A y B), cuya mezcla, en la proporción adecuada, consigue trabajos de gran volumen de acabado cristalino y alto brillo.

Por su cuidada formulación, origina superficies perfectamente niveladas y libres de burbujas. Su elevado Pot-Life proporciona al usuario un mayor control sobre la mezcla, permitiendo modificar la cantidad o añadir Glitter, Pigmentos u otros materiales sólidos de La Pajarita.

Puede ser aplicada sobre multitud de superficies, como madera, cerámica, piedra, hormigón, fibra de vidrio, etc., creando superficies duraderas y resistentes, capaces de soportar la humedad y la limpieza de manchas gracias a su resistencia química. Además, cuenta con un Filtro UV que la protege del amarilleamiento.

| NOMBRE COMERCIAL                      | CAP.L. | CÓDIGO  | EAN           | UD. MIN. VENTA |
|---------------------------------------|--------|---------|---------------|----------------|
| KIT RESINA EPOXI ALTO ESPESOR 700 GR  | 0,7    | 154575C | 8423451545753 | 1pc.           |
| RESINA EPOXI ALTO ESPESOR 1,4KG       | 1,4    | 154576C | 8423451545760 | 1pc.           |
| RESINA EPOXI ALTO ESPESOR COMP.A 5KG  | 5,38   | 153446  | 8423451534467 | 1pc.           |
| RESINA EPOXI ALTO ESPESOR COMP.B 2KG  | 1,62   | 153982  | 8423451539820 | 1pc.           |
| RESINA EPOXI ALTO ESPESOR COMP.A 10KG | 10,77  | 153484  | 8423451534849 | Bajo pedido    |
| RESINA EPOXI ALTO ESPESOR COMP.B 4KG  | 3,23   | 153932  | 8423451539325 | Bajo pedido    |
| RESINA EPOXI ALTO ESPESOR COMP.A 20KG | 21,5   | 153460  | 8423451534603 | Bajo pedido    |
| RESINA EPOXI ALTO ESPESOR COMP.B 8KG  | 6,5    | 153986  | 8423451539868 | Bajo pedido    |



# ACCESORIOS

## RESINA EPOXI

NUEVO



### SPRAY ANTIBURBUJAS

Spray Antiburbujas elimina las burbujas que quedan en la superficie de la resina epoxi una vez aplicada, producidas durante el mezclado de los componentes o en la propia aplicación.

Modo de empleo: pulveriza 1 ó 2 veces sobre la superficie de la resina después de 20-30 min del vertido de las resinas. No repetir la aplicación más de 2 veces. Si se utiliza pistola de calor o quemador, emplear Spray Antiburbujas posteriormente.

| NOMBRE COMERCIAL                           | CAP.L. | CÓDIGO    | EAN           | UD. MIN. VENTA |
|--|--------|-----------|---------------|----------------|
| SPRAY ANTIBURBUJAS PARA RESINA EPOXI 100ML | 0,1    | LPA011974 | 8423451197402 | 1pc.           |

### PIGMENTOS

Pigmentos que permiten crear colores vibrantes en tus proyectos de resina epoxi. Consigue un acabado translúcido u opaco según la cantidad añadida o crea tus propios colores mezclando los pigmentos.

- Surtido de 8 colores pigmento (ocre, blanco, magenta, rojo bermellón, amarillo, azul, verde y negro).
- Acabado translúcido u opaco.
- Sólo se necesita una gota para dar color a tus proyectos.



| NOMBRE COMERCIAL                     | CAP.L. | CÓDIGO  | EAN           | UD. MIN. VENTA |
|--------------------------------------|--------|---------|---------------|----------------|
| KIT PIGMENTOS/ COLORANTES(8 COLORES) | 8x0,15 | 080024C | 8423451800241 | 1pc.           |



### MOLDE DE SILICONA

Los moldes de silicona reutilizables de La Pajarita son perfectos para crear objetos personalizados con Resina Epoxi Encapsulados o Finish Glass. Su alta flexibilidad e interior suave permiten un fácil desmoldado y un acabado de la resina extrabrillante.

| NOMBRE COMERCIAL                                     | CÓDIGO | EAN           | UD. MIN. VENTA |
|--|--------|---------------|----------------|
| MOLDE SILICONA - BANDEJA JOYERO OVALADA 186*102*20MM | 080021 | 8423450800211 | 1pc.           |

# POSAVASOS Y BANDEJAS DE MADERA RESINA EPOXI

Los posavasos y bandejas de madera personalizables de La Pajarita están compuestos por una base lisa y un diseño troquelado para decorar a tu gusto con pinturas, resina y complementos de La Pajarita. Crea tus propios diseños con un acabado vidrio 3D y atrevete a darles diferentes acabados con Resina Epoxi o Finish Glass y su gama de colorantes.

## POSAVASOS



Celosía 9,6x9,6 cm



Hoja 9,6x9,6 cm



Damasco 9,6x9,6 cm



Tropical 9,6x9,6 cm

## BANDEJAS



Ovalada 11,5x21,5 cm

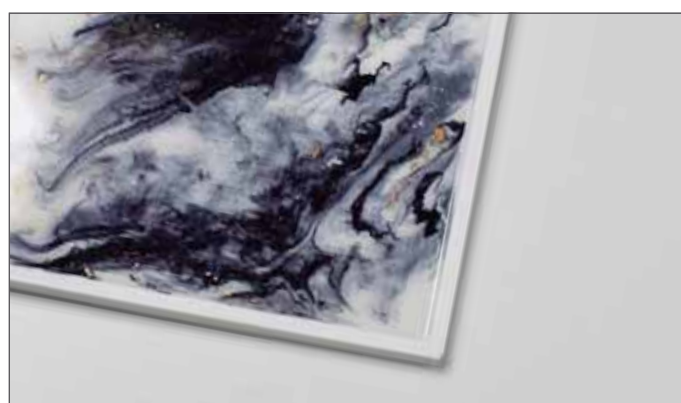

Rectangular 19,5x29,5 cm

| NOMBRE COMERCIAL                             | UD. POR BOLSA | TAMAÑO      | CÓDIGO  | EAN           | UD. MIN. VENTA |
|--|---------------|-------------|---------|---------------|----------------|
| BANDEJA CHAPA MADERA OVALADA                 | 1             | 11,5x21,5cm | 080002C | 8423450800020 | 1Ud.           |
| BANDEJA CHAPA MADERA RECTANGULAR             | 1             | 19,5x29,5cm | 080003C | 8423450800037 | 1Ud.           |
| POSAVASOS CHAPA MADERA CUADRADO CELOSÍA      | 2             | 9,6x9,6cm   | 080010C | 8423450800105 | 1Ud.           |
| POSAVASOS CHAPA MADERA CUADRADO              | 2             | 9,6x9,6cm   | 080011C | 8423450800112 | 1Ud.           |
| POSAVASOS CHAPA MADERA REDONDO DAMASCO       | 2             | 9,6x9,6cm   | 080012C | 8423450800129 | 1Ud.           |
| POSAVASOS CHAPA MADERA REDONDO HOJA TROPICAL | 2             | 9,6x9,6cm   | 080013C | 8423450800136 | 1Ud.           |

# FINISH GLASS

## RESINA EPOXI



| NOMBRE COMERCIAL                             | CAP.L. | CÓDIGO    | EAN           | UD. MIN. VENTA. |
|--|--------|-----------|---------------|-----------------|
| FINISH GLASS COMPONENTE A                    | 0,5    | 100496    | 8423451004960 | 1pc.            |
| FINISH GLASS COMPONENTE B                    | 0,25   | 712211    | 8423457122118 | 1pc.            |
| KIT FINISH GLASS                             | 0,75   | 712175    | 8423457121753 | 1pc.            |
|  | 0,18   | 712147    | 8423457121470 | 1pc.            |
| KIT RESINA EPOXI EFECTO 3D LA PAJARITA 750ML | 0,75   | LPA011275 | 8423450112758 | 1pc.            |
| KIT RESINA EPOXI EFECTO 3D LA PAJARITA 1,5L  | 1,5    | LPA011276 | 8423450112765 | 1pc.            |
| PAJARITA DISOLVENTE FINISH GLASS             | 0,05   | 312007    | 8423453120071 | 6pcs.           |

Finish Glass es un barniz incoloro de dos componentes (Componente A y Componente B) que nos permite conseguir acabados cristalinos de elevada dureza y brillo. Por su cuidada formulación se trata de un producto que, aun de elevada viscosidad, origina superficies perfectamente niveladas y libres de burbujas.

24h / 72h  
SECADO



MEZCLA DE LAS RESINAS



MEZCLA HOMÓGENEA





# PINTURA PIZARRA

## BASE AGUA



### DECORACIÓN Y MANUALIDADES

La Pintura Pizarra de La Pajarita permite crear superficies similares a las pizarras escolares, con las que podemos pintar, escribir o rotular con tizas.

Gracias a su excelente adherencia y resistencia, podemos conseguir que las paredes de nuestras cocinas o habitaciones, nuestra nevera o muebles de oficina, entre otras, se conviertan en superficies sobre las que apuntar la lista de la compra, jugar y crear sin límites o apuntar los resultados de una reunión de trabajo.

**Rendimiento aprox.:** 8-10 m<sup>2</sup>/l

**Superficie:** Madera, papel y cartón, corcho, plástico, textiles, vidrio, porcelana y cerámica.

**Limpieza:** Agua y jabón.

| NOMBRE COMERCIAL | CAP.L. | CÓDIGO | EAN           | UD. MIN. VENTA |
|------------------|--------|--------|---------------|----------------|
| ANTRACITA        | 0,25   | 152943 | 8423451529432 | 1Ud.           |
| VERDE            | 0,25   | 153643 | 8423451536430 | 1Ud.           |
| BURDEOS          | 0,25   | 153543 | 8423451535433 | 1Ud.           |



BROCHA/PINCEL  
Y RODILLO

30' / 40'  
SECADO



# CHALK MARKER

## BASE AGUA



### MANUALIDADES

El Chalk Marker es un rotulador de tiza líquida blanca que te permite pintar sobre cualquier superficie no porosa: pizarras, vidrio, metal, espejos, plásticos, etc. Su principal ventaja es su resistencia, ya que su tinta resiste a la lluvia y a elementos externos, pero se borra fácilmente con un trapo húmedo. Además, no deja residuos de polvo como la tiza convencional.

**Superficie:** Lienzo, madera, metal, plástico, terracota y paredes.

Aplicación directa, alta resistencia y fácil limpieza.

| NOMBRE COMERCIAL                           | CÓDIGO | EAN           | UD. MIN. VENTA |
|--|--------|---------------|----------------|
| ROTULADOR DE TIZA LÍQUIDA BLANCO - BLÍSTER | 175499 | 8423451754995 | 6Uds.          |



# PINTURA CEMENTO

## BASE AGUA



| NOMBRE COMERCIAL       | CAP.L. | CÓDIGO | EAN           | UD. MIN. VENTA |
|------------------------|--------|--------|---------------|----------------|
| PINTURA EFECTO CEMENTO | 0,25   | 152148 | 8423451521481 | 1Ud.           |

### DECORACIÓN Y MANUALIDADES

La Pintura Efecto Cemento nos permite transformar cualquier superficie que deseemos (madera, cerámica, cristal,...) en cemento, creando los habituales defectos clásicos de este elemento con un acabado extremadamente real al tacto.

Su apariencia es opaca y ofrece una textura de mousse o espuma y la podemos aplicar fácilmente de varias maneras para conseguir el efecto que estamos buscando.

**Rendimiento aprox.:** 2-3 m<sup>2</sup>/l

**Superficie:** Lienzo, madera, metal, plástico, terracota, paredes.

**Limpieza:** Agua y jabón.



2h / 3h  
SECADO



# PINTURA MAGNÉTICA

## BASE AGUA



| NOMBRE COMERCIAL         | CAP.L. | CÓDIGO | EAN           | UD. MIN. VENTA |
|--------------------------|--------|--------|---------------|----------------|
| PINTURA EFECTO MAGNÉTICO | 0,25   | 153043 | 8423451530438 | 1Ud.           |

### DECORACIÓN Y MANUALIDADES

La formulación especial de la Pintura Magnética permite que cualquier superficie disponga de propiedades magnéticas y que podamos colocar sobre ella los imanes de nuestros viajes, colgar listas o recordatorios, fotos... Y sólo con la aplicación de dos capas de pintura.

Además, no sólo tiene efecto magnético, ya que también permite escribir y borrar con tizas gracias a su acabado pizarra.

**Superficie:** Madera, piedra, marmolina, resina de poliuretano, estuco, cemento, ladrillo, escayola

**Rendimiento aprox.:** 6-10 m<sup>2</sup>/l

**Limpieza:** Agua y jabón.



# KIT ÓXIDO

## BASE AGUA

### DECORACIÓN Y RESTAURACIÓN

Pintura de color marrón con acabado mate y efecto oxidado, ideal para renovar la estética de paredes y techos en las estancias de tu hogar. No necesita base de pintura para su aplicación. El Kit de Efecto Óxido Bronce incluye los elementos necesarios para crear el efecto realista de bronce oxidado: Pintura base metal bronce para decorar y restaurar cualquier tipo de mueble, multisuperficie con gran adherencia y resistencia. Pátina color verde cardenillo para generar el efecto óxido. Pátina color beige para matizar el efecto óxido y conseguir la textura natural de este material.

**Rendimiento aprox.:** 1,5 m<sup>2</sup>/0,75l

**Superficies:** Madera, papel y cartón, corcho, plástico y textiles.

**Limpieza:** Agua y jabón.



| NOMBRE COMERCIAL                  | CAP.L. | CÓDIGO     | EAN           | UD. MIN. VENTA |
|-----------------------------------|--------|------------|---------------|----------------|
| KIT 3 PINTURA EFECTO ÓXIDO HIERRO | 0,75   | LPA006175C | 8423451001662 | 1Ud.           |
| KIT 3 PINTURA EFECTO ÓXIDO BRONCE | 0,75   | LPA010775C | 8423451001709 | 1Ud.           |



AL AGUA



FÁCIL DE USAR



BROCHA/PINCEL Y RODILLO

24h

SECADO

# KIT DEGRADADO

## BASE AGUA

### DECORACIÓN Y RESTAURACIÓN

Pintura de color beige y marrón o tonos azules con acabado mate y efecto degradado, ideal para renovar la estética de paredes y techos en las estancias de tu hogar. No necesita base de pintura para su aplicación.

El Kit incluye los elementos necesarios para crear el efecto degradado de tus tonalidades preferidas. Divide el mueble en tres partes para cubrir cada una de ellas con los diferentes tonos. El kit está compuesto por tres tonos que te permitirán conseguir este efecto en sencillos pasos.

**Rendimiento aprox.:** 8 m<sup>2</sup> /0,75l

**Superficies:** Madera, papel y cartón, corcho, plástico y textiles.

**Limpieza:** Agua y jabón.



| NOMBRE COMERCIAL      | CAP.L.   | CÓDIGO     | EAN           | UD. MIN. VENTA |
|-----------------------|----------|------------|---------------|----------------|
| KIT 3 DEGRADADO BEIGE | 3 X 0,25 | LPA009775C | 8423451001778 | 1Ud.           |
| KIT 3 DEGRADADO AZUL  | 3 X 0,25 | LPA009675C | 8423451001761 | 1Ud.           |



AL AGUA



FÁCIL DE USAR



BROCHA/PINCEL Y RODILLO

24h

SECADO



# POURING MEDIUM

Medium líquido para conseguir con facilidad efectos de marmolado y combinaciones de color de acabado liso. Al mezclarlo con la pintura, no modifica los colores y hace que fluya con facilidad sobre las superficies. Simplemente se vierten las mezclas, creando efectos sorprendentes. Una vez secos los colores, se consigue un brillo espectacular aplicando el propio Pouring Medium como acabado final. Producto al agua.

Rendimiento aprox.: 10 m<sup>2</sup>/l



SECADO  
RÁPIDO



Escanea para  
+INFO

| NOMBRE COMERCIAL | CAP.L. | CÓDIGO | EAN           | UD. MIN. VENTA |
|------------------|--------|--------|---------------|----------------|
| POURING MEDIUM   | 0,5    | 151815 | 8423451518153 | 1Ud.           |



# COLA DÉCOUPAGE

La Cola Découpage nos permite realizar la técnica Découpage, en la que podemos pegar, sellar y barnizar motivos de papel decoupage o papel de arroz sobre superficies como la madera, la cerámica, el yeso, cartón... independientemente de su porosidad. Para realizar la técnica con servilletas, primero debemos diluir la cola en agua. Una vez seca, deja un acabado brillante y transparente sin halos.

Rendimiento aprox.: 8 m<sup>2</sup>/l

| NOMBRE COMERCIAL            | CAP.L. | CÓDIGO | EAN           | UD. MIN. VENTA |
|-----------------------------|--------|--------|---------------|----------------|
| COLA TRANSPARENTE DÉCOUPAGE | 0,075  | 197716 | 8423451977165 | 6Uds.          |
|                             | 0,25   | 197711 | 8423451977110 | 1Ud.           |
|                             | 0,5    | 197796 | 8423451977967 | 1Ud.           |



AL AGUA



BROCHA/PINCEL  
Y RODILLO



Escanea para  
+INFO



# CONTORNO TEXTIL

## BASE AGUA



### MANUALIDADES

Los contornos al agua para textil de La Pajarita permiten crear de forma fácil y rápida relieves, siluetas, textos, punteado... sobre prendas y superficies textiles.

La combinación de los Contornos Textiles con la Pintura para Tela de La Pajarita permite crear diseños sobre tejidos únicos y con una estructura bien delimitada. Además, tienen un acabado muy flexible y una resistencia al lavado de hasta 40°C.

**Superficies:** Madera, papel y cartón, corcho, plástico y textiles.



| NOMBRE COMERCIAL | PRESENTACIÓN               | CAP.L. | CÓDIGO | EAN           | UD. MIN. VENTA |
|------------------|----------------------------|--------|--------|---------------|----------------|
| TC-01            | METALIZADO ORO             | 0,02   | 139364 | 8423451393644 | 6Uds.          |
|                  | METALIZADO ORO - BLISTER   | 0,02   | 144364 | 8423451443646 | 6Uds.          |
| TC-02            | METALIZADO PLATA           | 0,02   | 139264 | 8423451392647 | 6Uds.          |
|                  | METALIZADO PLATA - BLISTER | 0,02   | 144264 | 8423451442649 | 6Uds.          |
| TC-03            | NEGRO                      | 0,02   | 138564 | 8423451385649 | 6Uds.          |
|                  | NEGRO BLÍSTER              | 0,02   | 143964 | 8423451439649 | 6Uds.          |



# CONTORNO RELIEVE

## BASE AGUA



### MANUALIDADES

El Contorno relieve de La Pajarita es un contorno de base agua que se utiliza para hacer relieves sobre multitud de superficies. También resulta idóneo para decorar, escribir, añadir motivos decorativos o delimitar el área que posteriormente va a ser pintada, por ejemplo, con nuestra gama Laca Crystal.

Se aplica directamente del tubo gracias a su aplicador de cánula.

**Superficies:** Madera, papel y cartón, corcho, plástico, vidrio, porcelana y cerámica.



| NOMBRE COMERCIAL | PRESENTACIÓN    | CAP.L. | CÓDIGO | EAN           | UD. MIN. VENTA |
|------------------|-----------------|--------|--------|---------------|----------------|
| R-1<br>ORO       | ORO             | 0,02   | 146264 | 8423451462647 | 6Uds.          |
|                  | ORO - BLISTER   | 0,02   | 158064 | 8423451580648 | 6Uds.          |
| R-2<br>PLATA     | PLATA           | 0,02   | 146364 | 8423451463644 | 6Uds.          |
|                  | PLATA - BLISTER | 0,02   | 158164 | 8423451581645 | 6Uds.          |
| R-3<br>NEGRO     | NEGRO           | 0,02   | 146164 | 8423451461640 | 6Uds.          |
|                  | NEGRO - BLISTER | 0,02   | 157964 | 8423451579642 | 6Uds.          |
| R-4<br>COBRE     | COBRE           | 0,02   | 146064 | 8423451460643 | 6Uds.          |
|                  | COBRE - BLISTER | 0,02   | 157864 | 8423451578645 | 6Uds.          |



# CONTORNO GLITTER BASE AGUA



## MANUALIDADES

Contorno multisuperficie de base agua, que se puede emplear para hacer decoraciones con relieve y glitter oro o plata, sobre multitud de superficies, incluidos vidrio, cristal y textiles. Este contorno es perfecto para decorar, escribir, dibujar, etc. con acabados de purpurina 3D en tus proyectos de diseño y decoración.

**Superficies:** Madera, papel y cartón, corcho, plástico y textiles.

←  →  $\frac{30'}{40'}$   
FLEXIBLE                      SECADO

| NOMBRE COMERCIAL | PRESENTACIÓN             | CAP.L. | CÓDIGO | EAN           | UD. MIN. VENTA |
|------------------|--------------------------|--------|--------|---------------|----------------|
| GC-01            | GLITTER 3D ORO           | 0,02   | 194564 | 8423451945645 | 6Uds.          |
|                  | GLITTER 3D ORO BLÍSTER   | 0,02   | 145364 | 8423451453645 | 6Uds.          |
| GC-02            | GLITTER 3D PLATA         | 0,02   | 194464 | 8423451944648 | 6Uds.          |
|                  | GLITTER 3D PLATA BLÍSTER | 0,02   | 145264 | 8423451452648 | 6Uds.          |



# GESSO RELIEVE

## BASE AGUA

Gesso Relieve permite preparar cualquier superficie aportando volumen y espesor. Ideal para crear relieves y texturas en obras de arte, muebles o paredes. Se puede mezclar con pinturas al agua para modificar el color de su acabado.

### RECOMENDACIONES:

Aplica Gesso Relieve y crea formas en su superficie con una rasqueta dentada. Deja secar y pinta tu obra con Chalk Paint o Eggshell. Resalta o cambia el acabado de la pintura aplicando una capa de Barniz

**Rendimiento:** 4-6 m<sup>2</sup>/l

**Multisuperficie:** Madera, resina, metal, lienzo, etc.

**Limpieza:** agua y jabón



AL AGUA



PINCEL, BROCHA, RODILLO



SECADO REPINTADO

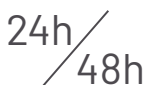

SECADO TOTAL



LIJABLE

| NOMBRE COMERCIAL | CAP.L. | CÓDIGO | EAN           | UD. MIN. VENTA |
|------------------|--------|--------|---------------|----------------|
| GESSO RELIEVE    | 0,075  | 149816 | 8423451498165 | 6pc.           |
| GESSO RELIEVE    | 0,25   | 149811 | 8423451498110 | 1pc.           |
| GESSO RELIEVE    | 0,5    | 149896 | 8423451498967 | 1pc.           |



# PASTA ARENISCA DENSA

## BASE AGUA

Pasta arenisca aporta una textura arenosa a tus proyectos. Ideal para crear relieves y textura de grano fino en obras de arte, muebles o paredes. Se puede mezclar con pinturas al agua para modificar el color de su acabado. Pasta al agua, totalmente inocua que aporta volumen y espesor.

### RECOMENDACIONES:

Mezcla Pasta Arenisca Densa con pinturas al agua para cambiar el color de su acabado. Aplica con distintos utensilios para obtener diferentes texturas. Deja secar y pinta tu obra con Chalk Paint o Eggshell. Resalta o cambia el acabado de la pintura aplicando una capa de Barniz

**Rendimiento:** 8m<sup>2</sup>/l

**Multisuperficie:** Madera, resina, metal, lienzo, etc.

**Limpieza:** agua y jabón



AL AGUA



FÁCIL DE USAR



| NOMBRE COMERCIAL     | CAP.L. | CÓDIGO | EAN           | UD. MIN. VENTA |
|----------------------|--------|--------|---------------|----------------|
| PASTA ARENISCA DENSA | 0,075  | 160016 | 8423451600162 | 6pc.           |
| PASTA ARENISCA DENSA | 0,25   | 160011 | 8423451600117 | 1pc.           |
| PASTA ARENISCA DENSA | 0,5    | 160096 | 8423451600964 | 1pc.           |

# IMPRIMACIÓN ANTIMANCHAS

## BASE AGUA

SIN IMPRIMACIÓN  
ANTIMANCHAS

CON IMPRIMACIÓN  
ANTIMANCHAS

| NOMBRE COMERCIAL              | CAP.L. | CÓDIGO    | EAN           | UD. MIN. VENTA |
|-------------------------------|--------|-----------|---------------|----------------|
| BASE PARA MADERAS ANTIMANCHAS | 0,75   | LPA003149 | 8423450031493 | 1Ud.           |



## IMPRIMACIÓN ANTIMANCHAS

En ocasiones, y sobre ciertos tipos de maderas, pueden surgir manchas amarillentas tras el pintado y barnizado, estropeando el trabajo realizado. Estas manchas son los taninos, sustancias que se encuentran en la madera y que llegan a traspasar las capas de pintura hasta aflorar a la superficie.

La Base para Maderas Antimanchas está formulada especialmente para conseguir bloquear la aparición de taninos, así como otro tipo de manchas difíciles de eliminar, como rotulador, bolígrafo, aceite/grasa, nicotina o humedad.

**Rendimiento aproximado:** 14-16m<sup>2</sup>/l

**Superficies:** Madera, especialmente tropicales, frondosas y coníferas.

**Dilución y limpieza:** Agua



AL AGUA



BROCHA/PINCEL  
Y RODILLO



PISTOLA DE  
PINTURA



SECADO  
AL TACTO

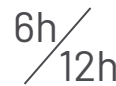

REPINTADO



PARA ANTES  
DE PINTAR





# IMPRIMACIÓN PARA TODO



Imprimación al agua de color blanco, secado rápido, alta capacidad de relleno y buen poder cubriente, que permite la fijación de pinturas decorativas sobre cualquier superficie. Además, protege de los efectos del óxido cuando se aplica sobre soportes metálicos. Este producto se debe usar antes de pintar. Gracias a la calidad de su formulación, permite reducir el consumo de pintura posterior, previene los efectos del óxido cuando se aplica sobre soportes metálicos y admite el posterior pintado o barnizado de la superficie. Además, es apta tanto para interior como exterior.

**Rendimiento aproximado:** 10-12 m<sup>2</sup>/l

**Superficies:** Madera, cristal, plástico, hierro, aluminio, acero galvanizado, etc.



| NOMBRE COMERCIAL      | CAP.L. | CÓDIGO | EAN           | UD. MIN. VENTA |
|-----------------------|--------|--------|---------------|----------------|
| IMPRIMACIÓN PARA TODO | 0,25   | 514148 | 8423455141487 | 1Ud.           |
| IMPRIMACIÓN PARA TODO | 0,75   | 514149 | 8423455141494 | 1Ud.           |

# AQUACLEAN

El Aquaclean de La Pajarita, es un limpiador al agua específicamente diseñado para limpiar las superficies que vamos a pintar, eliminando los restos de grasa y polvo que perjudican a la adherencia y rendimiento de la pintura. Este producto se debe usar antes de pintar.

También se emplea para limpiar los utensilios de pintura (pinceles, brochas, etc.), cuando se han empezado a secar y ya no es posible su limpieza solo con agua. Para limpiar los utensilios como brochas o pinceles déjelos sumergidos 15-20 min.

| NOMBRE COMERCIAL            | CAP.L. | CÓDIGO | EAN           | UD. MIN. VENTA |
|-----------------------------|--------|--------|---------------|----------------|
| AQUACLEAN LIMPIADOR AL AGUA | 0,5    | 152815 | 8423451528152 | 1Ud.           |



BAYETA



PARA ANTES DE PINTAR



# BARNICES, CERA Y OTRAS TÉCNICAS



Gama de barnices acrílicos al agua para aplicar sobre múltiples superficies. Su acabado transparente y muy resistente al paso del tiempo y la humedad, proporciona una película protectora de alta dureza, que favorece que la pintura perdure en el tiempo. No amarillean.



| NOMBRE COMERCIAL      | CAP.L. | CÓDIGO | EAN           | UD. MIN. VENTA |
|-----------------------|--------|--------|---------------|----------------|
| BARNIZ ACABADO BRILLO | 0,035  | 122522 | 8423451225228 | 6Uds.          |
|                       | 0,075  | 122516 | 8423451225167 | 6Uds.          |
|                       | 0,175  | 122537 | 8423451225372 | 3Uds.          |
|                       | 0,5    | 122515 | 8423451225150 | 1Ud.           |
|                       | 1      | 122502 | 8423451225020 | 1Ud.           |
|                       | 5      | 122565 | 8423451225655 | 1Ud.           |
|                       | 20     | 122580 | 8423451225808 | 1Ud.           |

| NOMBRE COMERCIAL         | CAP.L. | CÓDIGO | EAN           | UD. MIN. VENTA |
|--------------------------|--------|--------|---------------|----------------|
| BARNIZ ACABADO ULTRAMATE | 0,075  | 124216 | 8423451242164 | 6Uds.          |
|                          | 0,175  | 124237 | 8423451242379 | 3Uds.          |
|                          | 0,5    | 124215 | 8423451242157 | 1Ud.           |

| NOMBRE COMERCIAL    | CAP.L. | CÓDIGO | EAN           | UD. MIN. VENTA |
|---------------------|--------|--------|---------------|----------------|
| BARNIZ ACABADO MATE | 0,075  | 123016 | 8423451230161 | 6Uds.          |
|                     | 0,175  | 123037 | 8423451230376 | 3Uds.          |
|                     | 0,5    | 123015 | 8423451230154 | 1Ud.           |
|                     | 1      | 123002 | 8423451230024 | 1Ud.           |
|                     | 5      | 123065 | 8423451230659 | 1Ud.           |
|                     | 20     | 123080 | 8423451230802 | 1Ud.           |

| NOMBRE COMERCIAL        | CAP.L. | CÓDIGO | EAN           | UD. MIN. VENTA |
|-------------------------|--------|--------|---------------|----------------|
| BARNIZ ACABADO SATINADO | 0,075  | 146416 | 8423451464160 | 6Uds.          |
|                         | 0,175  | 146437 | 8423451464375 | 3Uds.          |
|                         | 0,5    | 146415 | 8423451464153 | 1Ud.           |
|                         | 1      | 146402 | 8423451464023 | 1Ud.           |
|                         | 5      | 146465 | 8423451464658 | 1Ud.           |
|                         | 20     | 146480 | 8423451464801 | 1Ud.           |





# BARNIZ TAPAPOROS

Barniz incoloro al agua, que se utiliza para evitar la absorción excesiva del color en superficies muy porosas o absorbentes. También se puede emplear como fijador de nuestras pinturas, o como plastificador final.

| NOMBRE COMERCIAL | CAP.L. | CÓDIGO | EAN           | UD. MIN. VENTA |
|------------------|--------|--------|---------------|----------------|
| BARNIZ TAPAPOROS | 0,035  | 121222 | 8423451212228 | 6Uds.          |
|                  | 0,075  | 121216 | 8423451212167 | 6Uds.          |
|                  | 0,5    | 121215 | 8423451212150 | 1Ud.           |
|                  | 1      | 121202 | 8423451212020 | 1Ud.           |



# BARNIZ GLITTER

Barniz al agua, con destellos de Glitter iridiscente. De aplicación sencilla y alto rendimiento. Acabado aplicable sobre cualquier superficie o color con el que decorar y proteger tus proyectos. El Barniz Glitter de La Pajarita aporta a tus creaciones un toque brillante y divertido gracias a su acabado.

| NOMBRE COMERCIAL | CAP.L. | CÓDIGO | EAN           | UD. MIN. VENTA |
|------------------|--------|--------|---------------|----------------|
| BARNIZ GLITTER   | 151716 | 0,075  | 8423451517163 | 6Uds.          |
|                  | 151737 | 0,175  | 8423451517378 | 3Uds.          |



# BARNIZ SUPER CRISTAL

Barniz monocomponente con efecto cristal similar al de la resina epoxi, pero con aplicación en un solo paso. Incoloro, de rápido secado, sin mordiente al tacto y acabado superbrillante y resistente. Protege contra la humedad, la grasa y el polvo. No amarillea.

**Limpieza:** disolvente.



BROCHA/PINCEL  
Y RODILLO

60'

SECADO

| NOMBRE COMERCIAL    | CAP.L. | CÓDIGO | EAN           | UD. MIN. VENTA |
|---------------------|--------|--------|---------------|----------------|
| BARNIZ SUPERCRIITAL | 0,05   | 120207 | 8423451202076 | 6Uds.          |
|                     | 0,25   | 120224 | 8423451202243 | 4Uds.          |





# BARNIZ CRAQUELÉ

El Barniz Craquelé de La Pajarita nos permite conseguir un efecto agrietado en superficies pintadas. Su proceso es muy sencillo: primero, pintamos la superficie del color base que más nos guste.

Una vez seca esta primera capa, aplicamos el barniz craquelé encima de la superficie.

Después de dejar secar el barniz craquelé, aplicamos la capa de pintura que deseamos que se agriete y esta se cuarteará al secar, apareciendo a través de las grietas el primer color aplicado.

**Rendimiento:** 10 - 12 m<sup>2</sup>/L



| NOMBRE COMERCIAL | CÓDIGO | CAP.L. | EAN           | UD. MIN. VENTA |
|------------------|--------|--------|---------------|----------------|
| BARNIZ CRAQUELÉ  | 152516 | 0,075  | 8423451525168 | 6Uds.          |
|                  | 152537 | 0,175  | 8423451525373 | 3Uds.          |
|                  | 152515 | 0,5    | 8423451525151 | 1Ud.           |
|                  | 152502 | 1      | 8423451525021 | 1Ud.           |
|                  | 152565 | 5      | 8423451525656 | 1Ud.           |
|                  | 152580 | 20     | 8423451525809 | 1Ud.           |



BROCHA/PINCEL  
Y RODILLO



AERÓGRAFO

30' / 40'

SECADO  
AL TACTO

3h / 4h

SECADO  
COMPLETO



Escanea para  
+INFO



# CERAS



## ACABADOS

Ceras de fácil aplicación que dejan un tacto suave y agradable, que sellan, decoran y protegen la pieza. Todas ellas se aplican con un trapo limpio o pincel, se elimina el exceso, se dejan secar y se pule la superficie hasta conseguir el brillo deseado.



### 1467 CERA INCOLORA 100ml.

Cera transparente de fácil aplicación que deja un tacto suave y agradable, que sella y protege la pieza.

### 1469 CERA BLANCA 100ml.

Cera blanca de fácil aplicación especialmente diseñada para dar un acabado empolvado blanco, en muebles u objetos. Deja un tacto suave y agradable.

### 1951 CERA OSCURA 100ml.

Cera oscura de betún de judea de fácil aplicación especialmente diseñada para dar un efecto envejecido, en muebles u objetos pintados. Deja un tacto suave y agradable.

### 1519 CERA ORO 75ml.

Cera metalizada oro para proteger cualquier tipo de mueble, al natural o previamente pintado; añadiendo un acabado dorado.

### 1520 CERA PLATA 75ml.

Cera metalizada plata para proteger cualquier tipo de mueble, al natural o previamente pintado; añadiendo un acabado plateado.

| NOMBRE COMERCIAL             | CÓDIGO | CAP.L. | EAN           | UD. MIN. VENTA |
|------------------------------|--------|--------|---------------|----------------|
| CERA INCOLORA SÓLIDA NATURAL | 0,1    | 146744 | 8423451467444 | 6Uds.          |
| CERA BLANCA                  | 0,1    | 146944 | 8423451469448 | 6Uds.          |
| CERA OSCURA BETÚN CERA       | 0,1    | 195144 | 8423451951448 | 6Uds.          |

| NOMBRE COMERCIAL      | CAP.L | CÓDIGO | EAN           | UD. MIN. VENTA |
|-----------------------|-------|--------|---------------|----------------|
| CERA METALIZADA ORO   | 0,075 | 151941 | 8423451519419 | 6Uds.          |
| CERA METALIZADA PLATA | 0,075 | 152041 | 8423451520515 | 6Uds.          |

# CERA INCOLORA AL AGUA



| NOMBRE COMERCIAL      | CAP.L | CÓDIGO | EAN           | UD. MIN. VENTA |
|-----------------------|-------|--------|---------------|----------------|
| CERA AL AGUA INCOLORA | 0,25  | 130948 | 8423451309485 | 1Ud.           |

Cera incolora al agua muy suave con una consistencia cremosa y de fácil aplicación que deja un tacto sedoso, sella y protege la pieza. También permite realizar la técnica Shabby o Decapado con la que conseguir un efecto Vintage y desgastado sobre los muebles.

Esta nueva fórmula al agua respeta el medio ambiente y cuida tu salud, con los mismos usos que las ceras convencionales. Además, se puede mezclar con cualquier pintura al agua para conseguir una cera decorativa del color que se prefiera.

**Rendimiento aproximado:** 15 - 30 m<sup>2</sup>/l

**Superficies:** Madera, escayola, alabastro, resina, cualquier superficie pintada...

**Dilución y limpieza:** Agua



AL AGUA



BROCHA/PINCEL  
Y RODILLO



BAYETA



ESPONJA



40' / 60'  
SECCO  
AL TACTO

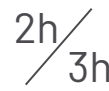

2h / 3h  
REPINTADO



# PÁTINA

## BASE AGUA



| NOMBRE COMERCIAL        | CAP.L. | CÓDIGO | EAN           | UD. MIN. VENTA |
|-------------------------|--------|--------|---------------|----------------|
| G-01<br>PÁTINA BLANCO   | 0,075  | 810116 | 8423458101167 | 6Uds.          |
| G-06<br>PÁTINA AVELLANA | 0,075  | 810616 | 8423458106162 | 6Uds.          |

## ACABADOS

Las pátinas son un producto al agua muy versátil que permite colorear varios tipos de superficies, especialmente madera.

Para usar el producto como Pátina, debemos aplicar el producto directamente sobre la superficie y dejar secar ligeramente para después eliminar el producto sobrante con un paño suave. Si se quiere retirar más producto, humedecer el paño en agua.

Por otro lado, para utilizar este producto como Tinte, se debe rebajar la pátina con agua en la proporción de 3 (agua) por 1 tinte (pátina).

Aplicar directamente sobre la madera, cartón, escayola... así se conseguirá un efecto transparente del color. Estos colores son miscibles entre sí.

**Rendimiento aprox.:** 10 m<sup>2</sup>/l

**Limpieza:** Agua y jabón.

| NOMBRE COMERCIAL         | CAP.L. | CÓDIGO | EAN           | UD. MIN. VENTA |
|--------------------------|--------|--------|---------------|----------------|
| G-07<br>PÁTINA NOGAL     | 0,075  | 810716 | 8423458107169 | 6Uds.          |
| G-12<br>VERDE CARDENILLO | 0,075  | 811316 | 8423458113160 | 6Uds.          |

# BETÚN DE JUDEA

## BASE DISOLVENTE / BASE AGUA



## ACABADOS

Producto de color marrón a negro que se utiliza, a modo de pátina, como toque final para dar un efecto envejecido y de desgaste a objetos ya pintados.

También se emplea para resaltar las grietas de un crackelé, o para dar realce a metales labrados, marcos, molduras, etc. Gracias a su fácil aplicación puede usarse en multitud de soportes.

| NOMBRE COMERCIAL            | CAP.L. | CÓDIGO | EAN           | UD. MIN. VENTA |
|-----------------------------|--------|--------|---------------|----------------|
| BETÚN DE JUDEA (AL AGUA)    | 0,075  | 125916 | 8423451259162 | 6Uds.          |
| BETÚN DE JUDEA (DISOLVENTE) | 0,05   | 120107 | 8423451201079 | 6Uds.          |
| BETÚN DE JUDEA (DISOLVENTE) | 0,25   | 120124 | 8423451201246 | 4Uds.          |

# PULIMENTO LÍQUIDO AL AGUA

| NOMBRE COMERCIAL  | CAP.L. | CÓDIGO    | EAN           | UD. MIN. VENTA |
|-------------------|--------|-----------|---------------|----------------|
| PULIMENTO LÍQUIDO | 0,375  | LPA002168 | 8423450021678 | 1Ud.           |



Pulimento líquido al agua que limpia, pule, abrillanta y protege, renovando y restaurando superficies desgastadas o matizadas. Permite corregir pequeños arañazos y devolver el brillo original en solo un paso.

Al aplicarlo crea una capa que repele la suciedad y el polvo e hidrofuga las superficies pintadas, lacadas o barnizadas, aumentando la resistencia al rayado.

No contiene siliconas, por lo que no interfiere en la adherencia de nuevas capas de pintura, laca o esmaltes posteriores.

**Superficies:** Automóviles, motocicletas, cromados, niquelados, plásticos, cristales, resina epoxi, pizarras vileda y la Pintura Pizarra Rotulador de La Pajarita.

**Dilución y limpieza:** Agua



AL AGUA



BAYETA



PULIDORA

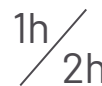

REPINTADO





# FOTO TRANSFER AL AGUA



## TÉCNICAS ESPECIALES

El gel Foto Transfer te permite transferir imágenes y fotos a multitud de superficies: lienzos, madera, tela, vidrio... siempre que estén impresas con láser.

El gel es transparente, su acabado brillante y es perfecto para crear regalos personalizados, collages y todo tipo de elementos decorativos.

**Limpieza:** Agua y jabón.

**Rendimiento aprox.:** 8 m<sup>2</sup>/l



BROCHA/PINCEL  
Y RODILLO

60'

SECADO



Escanea para  
+INFO

| NOMBRE COMERCIAL | CAP.L. | CÓDIGO | EAN           | UD. MIN. VENTA |
|------------------|--------|--------|---------------|----------------|
| FOTO TRANSFER    | 0,25   | 196611 | 8423451966114 | 1ud.           |
|                  | 0,075  | 196616 | 8423451966169 | 6Uds.          |



Aplicar



Humedecer



Quitar el papel



Barnizar

# TRANSFER MARKER

## BASE DISOLVENTE



### TÉCNICAS ESPECIALES

Utiliza el rotulador Transfer Marker para transferir todo tipo de imágenes impresas a láser a superficies porosas como papel, tela, madera, corcho, terracota, etc.

El formato en rotulador nos permite realizar de forma muy fácil y rápida transferencias mediante su aplicación directa.

Recuerda utilizar imágenes o fotografías impresas en láser, y si contiene textos, siempre con efecto espejo.



Escanea para +INFO

| NOMBRE COMERCIAL            | CAP.L. | CÓDIGO     | EAN           | UD. MIN. VENTA |
|-----------------------------|--------|------------|---------------|----------------|
| TRANSFER MARKER CON BLÍSTER | 0,02   | 143740     | 8423451437409 | 1Ud.           |
|                             | 0,006  | LPA009906C | 8423451001617 | 6Uds.          |



# TRANSFER PAPER



## TÉCNICAS ESPECIALES

Las plantillas Transfer Paper son hojas de transferencia con diseños únicos y exclusivos para personalizar todo tipo de proyectos y conseguir transferencias perfectas. Se pueden aplicar mediante el gel Foto Transfer o el rotulador Transfer Marker sobre todo tipo de superficies: papel, tela, cartón, madera, corcho, etc. 2 unidades por paquete.

| NOMBRE COMERCIAL    | CAP.L.            | CÓDIGO | EAN           | UD. MIN. VENTA |
|---------------------|-------------------|--------|---------------|----------------|
| TRANSFERS VINTAGE   | 2Uds. Por paquete | 091001 | 8423450910019 | 1Ud.           |
| TRANSFERS KIDS      | 2Uds. Por paquete | 091002 | 8423450910026 | 1Ud.           |
| TRANSFERS ADVENTURE | 2Uds. Por paquete | 091003 | 8423450910033 | 1Ud.           |
| TRANSFERS ALOHA     | 2Uds. Por paquete | 091004 | 8423450910040 | 1Ud.           |
| TRANSFERS HOME      | 2Uds. Por paquete | 091005 | 8423450910057 | 1Ud.           |



# TRANSFER PAPER



091001C - VINTAGE



091002C - KIDS



091003C - ADVENTURE



091004C - ALOHA



091005C - HOME

# BELLAS ARTES



# CHROMA COLOR

## BASE AGUA



### PROYECTOS DE BBAA

Colores vinílicos semifluidos especialmente formulados para artistas. Los botes de Chroma Color contienen una alta concentración de pigmentos puros que confieren tonalidades intensas y luminosas y tonos de máxima limpieza y calidad cromática, opacos o transparentes según la naturaleza del pigmento. Muy cubrientes y elásticos. Gracias a su composición vinílica, se consigue una perfecta extensibilidad en la aplicación, por su perfecto equilibrio entre resina, pigmentos y cargas, resultando una pintura dúctil y de cómoda aplicación. Esta formulación es especialmente valorada por ilustradores y rotulistas. Se pueden utilizar sobre cualquier soporte artístico, sobre los que se convierten en permanentes y estables una vez secos. Sus 32 colores son miscibles entre sí y con cualquier médium o color acrílico.

**Limpieza:** Agua y jabón.

- \* Buen grado de resistencia a la luz
- \*\* Muy buen grado de resistencia a la luz
- \*\*\* Máximo grado de resistencia a la luz
- Transparente
- Semitransparente
- Totalmente opaco



| NOMBRE COMERCIAL                  | CAP.L. | CÓDIGO         | EAN           | UD. MIN. VENTA |
|-----------------------------------|--------|----------------|---------------|----------------|
| CC-01 AMARILLO LIMÓN AZO PRIMARIO | 0,2    | 124047<br>***■ | 8423451240474 | 3Uds.          |
| CC-02 AMARILLO MEDIO AZO          | 0,2    | 123947<br>**■  | 8423451239478 | 3Uds.          |
| CC-03 AMARILLO ANARANJADO AZO     | 0,2    | 123447<br>**□  | 8423451234473 | 3Uds.          |
| CC-06 ROJO DE CADMIO MEDIO        | 0,2    | 123147<br>***■ | 8423451231472 | 3Uds.          |
| CC-07 CARMIN DE ALIZARINA PERM.   | 0,2    | 122947<br>**□  | 8423451229479 | 3Uds.          |
| CC-08 MAGENTA PRIMARIO            | 0,2    | 113047<br>**□  | 8423451130478 | 3Uds.          |

| NOMBRE COMERCIAL           | CAP.L. | CÓDIGO         | EAN           | UD. MIN. VENTA |
|----------------------------|--------|----------------|---------------|----------------|
| CC-09 MAGENTA CLARO        | 0,2    | 122847<br>**□  | 8423451228472 | 3Uds.          |
| CC-10 VIOLETA              | 0,2    | 122747<br>**■  | 8423451227475 | 3Uds.          |
| CC-11 VIOLETA DE DIOXACINA | 0,2    | 112747<br>**■  | 8423451127478 | 3Uds.          |
| CC-12 AZUL DE PRUSSIA      | 0,2    | 112647<br>***■ | 8423451126471 | 3Uds.          |
| CC-13 AZUL FTALO           | 0,2    | 112547<br>***■ | 8423451125474 | 3Uds.          |
| CC-14 AZUL ULTRAMAR        | 0,2    | 112347<br>**□  | 8423451123470 | 3Uds.          |

# CHROMA COLOR

## BASE AGUA

| NOMBRE COMERCIAL                  | CAP.L. | CÓDIGO         | EAN           | UD. MIN. VENTA |
|-----------------------------------|--------|----------------|---------------|----------------|
| CC-15<br>AZUL DE COBALTO          | 0,2    | 118647<br>***■ | 8423451186475 | 3Uds.          |
| CC-16<br>CYAN PRIMARIO            | 0,2    | 122647<br>***■ | 8423451226478 | 3Uds.          |
| CC-17<br>TURQUESA                 | 0,2    | 122447<br>***■ | 8423451224474 | 3Uds.          |
| CC-19<br>VERDE DE COBALTO         | 0,2    | 122247<br>**■  | 8423451222470 | 3Uds.          |
| CC-20<br>VERDE FTALO              | 0,2    | 114247<br>***■ | 8423451142471 | 3Uds.          |
| CC-21<br>VERDE VEJIGA             | 0,2    | 122147<br>***■ | 8423451221473 | 3Uds.          |
| CC-25<br>VERDE CLARO              | 0,2    | 121747<br>**■  | 8423451217476 | 3Uds.          |
| CC-26<br>AMARILLO OXIDO DE HIERRO | 0,2    | 120047<br>***■ | 8423451200478 | 3Uds.          |
| CC-28<br>ROJO OXIDO DE HIERRO     | 0,2    | 119947<br>***■ | 8423451199475 | 3Uds.          |
| CC-29<br>TIERRA DE SIENA TOSTADA  | 0,2    | 118747<br>***■ | 8423451187472 | 3Uds.          |
| CC-30<br>TIERRA DE SOMBRA NATURAL | 0,2    | 118247<br>***■ | 8423451182477 | 3Uds.          |
| CC-31<br>TIERRA DE SOMBRA TOSTADA | 0,2    | 119747<br>***■ | 8423451197471 | 3Uds.          |

| NOMBRE COMERCIAL           | CAP.L. | CÓDIGO         | EAN           | UD. MIN. VENTA |
|----------------------------|--------|----------------|---------------|----------------|
| CC-32<br>NEGRO DE HUMO     | 0,2    | 100147<br>***■ | 8423451001471 | 3Uds.          |
| CC-33<br>GRIS DE PAYNE     | 0,2    | 113447<br>***■ | 8423451134476 | 3Uds.          |
| CC-34<br>GRIS OSCURO       | 0,2    | 113947<br>***■ | 8423451139471 | 3Uds.          |
| CC-35<br>GRIS MEDIO        | 0,2    | 113847<br>***■ | 8423451138474 | 3Uds.          |
| CC-37<br>PERGAMINO         | 0,2    | 114047<br>***■ | 8423451140477 | 3Uds.          |
| CC-38<br>MARFIL            | 0,2    | 100047<br>***■ | 8423451000474 | 3Uds.          |
| CC-39<br>ROSA RETRATO      | 0,2    | 118947<br>***■ | 8423451189476 | 3Uds.          |
| CC-40<br>BLANCO DE TITANIO | 0,2    | 118847<br>***■ | 8423451188479 | 3Uds.          |



# CHROMA COLOR

## BASE AGUA

Disponemos de 4 sets diferentes de combinaciones de colores que funcionan entre ellos y que se ofertan a un precio más ajustado.



### 119095 SET PRIMARIOS

Magenta, amarillo, cyan: colores primarios, no se pueden obtener mezclando los colores. El negro es la suma de los 3 primarios y el blanco la ausencia de colores.



Blanco titanio

Amarillo limón  
primario

Magenta  
primario

Cyan primario

Negro humo



### 119093 SET TONOS GRISES

Cama de tonos grises o neutros; estos tonos equilibran la expresión y aportan estabilidad a la obra, relajan la vista y permiten realizar transiciones suaves.



Negro humo

Gris payne

Gris oscuro

Gris medio

Pergamino



### 119091 SET COLORES CÁLIDOS

Tonalidades en armonía de colores que sugieren calor y parece que se muevan hacia el espectador proporcionando una sensación de cercanía, actividad, alegría, dinamismo, confianza y amistad.



Rojo cadmio

Magenta  
primario

Amarillo óxido  
de hierro

Rojo óxido de  
hierro

Tierra de  
sombra tostada



### 119092 SET COLORES FRÍOS

Tonalidades en armonía de colores fríos. La sensación es que se alejen del espectador. Sugieren atmósferas frías y lejanas. Nos proporcionan sensación de tranquilidad, seriedad y distanciamiento.



Violeta  
dioxacina

Azul prussia

Verde cobalto

Verde ftalo

Verde vejiga



# CHROMA METAL

## BASE AGUA



# CHROMA FLUOR

## BASE AGUA



### PROYECTOS DE BBAA

Colores acrílicos semifluidos de tonos metalizados especialmente formulados para artistas.

Los botes de Chroma Color contienen una alta concentración de pigmentos puros que confieren tonalidades intensas y luminosas y tonos de máxima limpieza y calidad cromática, opacos o transparentes según la naturaleza del pigmento. Muy cubrientes y elásticos, con gran extensibilidad, se pueden utilizar sobre cualquier soporte artístico, sobre los que se convierten en permanentes y estables una vez secos.

**Rendimiento aprox.:** 10 m<sup>2</sup>/l

**Limpieza:** Agua y jabón.

| NOMBRE COMERCIAL       | CAP.L. | CÓDIGO         | EAN           | UD. MIN. VENTA |
|------------------------|--------|----------------|---------------|----------------|
| CCM-01<br>METAL ORO    | 0,2    | 129047<br>***■ | 8423451290479 | 3Uds.          |
| CCM-02<br>METAL PLATA  | 0,2    | 129147<br>***■ | 8423451291476 | 3Uds.          |
| CCM-03<br>METAL BRONCE | 0,2    | 129247<br>***■ | 8423451292473 | 3Uds.          |

### PROYECTOS DE BBAA

Colores acrílicos semifluidos de tonos flúor especialmente formulados para artistas.

Los botes de Chroma Color contienen una alta concentración de pigmentos puros que confieren tonalidades intensas y luminosas y tonos de máxima limpieza y calidad cromática, opacos o transparentes según la naturaleza del pigmento.

Muy cubrientes y elásticos, con gran extensibilidad, se pueden utilizar sobre cualquier soporte artístico, sobre los que se convierten en permanentes y estables una vez secos.

**Limpieza:** Agua y jabón.

**Rendimiento aprox.:** 10 m<sup>2</sup>/l

| NOMBRE COMERCIAL                    | CAP.L. | CÓDIGO        | EAN           | UD. MIN. VENTA |
|-------------------------------------|--------|---------------|---------------|----------------|
| CCF-01<br>FLUOR AMARILLO<br>CANARIO | 0,2    | 133147<br>**■ | 8423451331479 | 3Uds.          |
| CCF-02<br>FLUOR NARANJA             | 0,2    | 133247<br>**■ | 8423451332476 | 3Uds.          |
| CCF-03<br>FLUOR MAGENTA             | 0,2    | 133347<br>**■ | 8423451333473 | 3Uds.          |

# SUPER ACRYLIC

## BASE AGUA



### MANUALIDADES

La gama Super Acrylic de La Pajarita incluye pintura acrílica al agua de acabado mate y gran extensibilidad. Esta familia de acrílicos te permite realizar manualidades, pintar sobre madera, lienzo u otras superficies consiguiendo una larga duración gracias a su calidad.

**Rendimiento aprox.:** 10 m<sup>2</sup>/l.

**Superficies:** Lienzo, madera, papel, cartón, escayola, piedra, cemento...



| NOMBRE COMERCIAL    | CAP.L. | CÓDIGO | EAN           | UD. MIN. VENTA |
|---------------------|--------|--------|---------------|----------------|
| A-01 BLANCO         | 0,06   | 177476 | 8423451774764 | 6Uds.          |
| A-02 MARFIL         | 0,06   | 177576 | 8423451775761 | 6Uds.          |
| A-03 AMARILLO LIMÓN | 0,06   | 177676 | 8423451776768 | 6Uds.          |
| A-04 AMARILLO ORO   | 0,06   | 177776 | 8423451777765 | 6Uds.          |
| A-05 AMARILLO MEDIO | 0,06   | 177876 | 8423451778762 | 6Uds.          |
| A-06 OCRE           | 0,06   | 177976 | 8423451779769 | 6Uds.          |
| A-07 NARANJA        | 0,06   | 178076 | 8423451780765 | 6Uds.          |
| A-08 ROJO           | 0,06   | 178176 | 8423451781762 | 6Uds.          |
| A-09 CARMÍN         | 0,06   | 178276 | 8423451782769 | 6Uds.          |
| A-10 BURDEOS        | 0,06   | 178376 | 8423451783766 | 6Uds.          |
| A-11 ROSA HUMO      | 0,06   | 178476 | 8423451784763 | 6Uds.          |
| A-12 GROSELLA       | 0,06   | 178576 | 8423451785760 | 6Uds.          |
| A-13 FRAMBUESA      | 0,06   | 178676 | 8423451786767 | 6Uds.          |
| A-15 LILA           | 0,06   | 178876 | 8423451788761 | 6Uds.          |
| A-16 ORQUIDEA       | 0,06   | 178976 | 8423451789768 | 6Uds.          |

| NOMBRE COMERCIAL      | CAP.L. | CÓDIGO | EAN           | UD. MIN. VENTA |
|-----------------------|--------|--------|---------------|----------------|
| A-17 LAVANDA          | 0,06   | 179076 | 8423451790764 | 6Uds.          |
| A-18 CIRUELA          | 0,06   | 179176 | 8423451791761 | 6Uds.          |
| A-19 MARRÓN ANTIGUO   | 0,06   | 179276 | 8423451789768 | 6Uds.          |
| A-21 CARNE            | 0,06   | 179476 | 8423451794762 | 6Uds.          |
| A-23 TABACO           | 0,06   | 179676 | 8423451796766 | 6Uds.          |
| A-24 TERRACOTA        | 0,06   | 179776 | 8423451797763 | 6Uds.          |
| A-25 ARCILLA          | 0,06   | 179876 | 8423451798760 | 6Uds.          |
| A-26 SIENA TOSTADO    | 0,06   | 179976 | 8423451799767 | 6Uds.          |
| A-27 ÓXIDO ROJO       | 0,06   | 180076 | 8423451800760 | 6Uds.          |
| A-28 CHOCOLATE OSCURO | 0,06   | 180176 | 8423451801767 | 6Uds.          |
| A-29 AZUL BEBÉ        | 0,06   | 180276 | 8423451802764 | 6Uds.          |
| A-30 AZUL IBIZA       | 0,06   | 180376 | 8423451803761 | 6Uds.          |
| A-31 AZUL REAL        | 0,06   | 180476 | 8423451804768 | 6Uds.          |
| A-32 GRIS             | 0,06   | 180576 | 8423451805765 | 6Uds.          |
| A-33 GRIS AZULADO     | 0,06   | 180676 | 8423451806762 | 6Uds.          |

# SUPER ACRYLIC

## BASE AGUA

| NOMBRE COMERCIAL  | CAP.L. | CÓDIGO | EAN           | UD. MIN. VENTA |
|-------------------|--------|--------|---------------|----------------|
| A-35 AZUL AZAFATA | 0,06   | 180876 | 8423451808766 | 6UDS.          |
| A-36 BLUEBERRY    | 0,06   | 180976 | 8423451809763 | 6UDS.          |
| A-37 AZUL MARINO  | 0,06   | 181076 | 8423451810769 | 6UDS.          |
| A-38 PISTACHO     | 0,06   | 181276 | 8423451812763 | 6UDS.          |
| A-39 VERDE JADE   | 0,06   | 181376 | 8423451813760 | 6UDS.          |
| A-40 VERDE MEDIO  | 0,06   | 181476 | 8423451814767 | 6UDS.          |
| A-41 VERDE OLIVA  | 0,06   | 181576 | 8423451815764 | 6UDS.          |
| A-42 VERDE BOSQUE | 0,06   | 181676 | 8423451816761 | 6UDS.          |
| A-43 VERDE PINO   | 0,06   | 181776 | 8423451789768 | 6UDS.          |
| A-44 VERDE ABETO  | 0,06   | 181876 | 8423451818765 | 6UDS.          |
| A-45 NEGRO        | 0,06   | 181976 | 8423451819762 | 6UDS.          |
| A-51 CREMA        | 0,06   | 186576 | 8423451865769 | 6UDS.          |
| A-52 GAMUZA       | 0,06   | 186676 | 8423451866766 | 6UDS.          |
| A-53 TIERRA       | 0,06   | 186776 | 8423451867763 | 6UDS.          |
| A-54 MANDARINA    | 0,06   | 186876 | 8423451868760 | 6UDS.          |
| A-55 ROSA BEBÉ    | 0,06   | 186976 | 8423451869767 | 6Uds.          |

| NOMBRE COMERCIAL    | CAP.L. | CÓDIGO | EAN           | UD. MIN. VENTA |
|---------------------|--------|--------|---------------|----------------|
| A-56 AZÚL CIELO     | 0,06   | 187076 | 8423451870763 | 6Uds.          |
| A-57 VERDE PANTANO  | 0,06   | 187176 | 8423451871760 | 6Uds.          |
| A-58 GUACAMOLE      | 0,06   | 187276 | 8423451872767 | 6Uds.          |
| A-59 AZUL ULTRAMAR  | 0,06   | 183276 | 8423451832761 | 6Uds.          |
| A-63 NARANJA CADMIO | 0,06   | 187876 | 8423451878769 | 6Uds.          |
| A-64 CYAN           | 0,06   | 198376 | 8423451983760 | 6Uds.          |
| A-66 MAGENTA        | 0,06   | 198776 | 8423451987768 | 6Uds.          |
| A-46 ORO RICO       | 0,06   | 182076 | 8423451820768 | 6Uds.          |
| A-47 ORO REAL       | 0,06   | 182176 | 8423451821765 | 6Uds.          |
| A-48 COBRE          | 0,06   | 182276 | 8423451822762 | 6Uds.          |
| A-49 BRONCE         | 0,06   | 182376 | 8423451823769 | 6Uds.          |
| A-50 PLATA          | 0,06   | 182476 | 8423451824766 | 6Uds.          |
| A-61 NACAR          | 0,06   | 187576 | 8423451875768 | 6Uds.          |
| A-61 CHAMPÁN        | 0,06   | 187776 | 8423451877762 | 6Uds.          |

# SUPER ACRYLIC

## EXPOSITOR

|  |
|--|
| GAMA DE 30 COLORES 60 ML + EXPOSITOR                 |
| 6 envases por color (total 180 envases)              |
| EXPOSITOR DE SOBREMESA CARTÓN SUPER ACRYLIC - 090914 |
| 6 envases por color (total 54 envases)               |





# ACRYLFIN

Barniz protector multisuperficie en base disolvente, 100% resinas acrílicas, de rápido secado y con buena estabilidad al exterior. El formato aerosol permite aplicar muchas capas finas, consiguiendo una protección más elevada. Permanente, no amarillea.

**Secado al tacto:** 15-30 minutos.

**Manipulable:** 1-2 horas. Rendimiento: 3-5 m<sup>2</sup> por envase.

**Acabado:** Incoloro/Brillante, Satinado y Mate.

| NOMBRE COMERCIAL                | CAP.L. | CÓDIGO | EAN           | UD. MIN. VENTA |
|---------------------------------|--------|--------|---------------|----------------|
| BARNIZ ACRYLFIN BRILLANTE SPRAY | 0,4    | 193626 | 8423451936261 | 6Uds.          |
| BARNIZ ACRYLFIN SATINADO SPRAY  | 0,4    | 193726 | 8423451937268 | 6Uds.          |
| BARNIZ ACRYLFIN MATE SPRAY      | 0,4    | 193826 | 8423451938265 | 6Uds.          |



# BARNIZ SISA

Producto al agua de mordiente indefinido, para adherir pan de oro o plata sobre cualquier superficie.

Se puede extender hasta conseguir una capa fina con un pincel sintético plano, dejar secar de 30 a 40 min. y posteriormente colocar el pan de oro o plata sobre el soporte.

| NOMBRE COMERCIAL | CAP.L. | CÓDIGO | EAN           | UD. MIN. VENTA |
|------------------|--------|--------|---------------|----------------|
| BARNIZ SISA      | 0,075  | 162816 | 8423451628166 | 6Uds.          |
|                  | 0,5    | 162815 | 8423451628159 | 1Ud.           |
|                  | 1      | 162802 | 8423451628029 | 1Ud.           |



Aplicar y dejar secar



Aplicar pan de oro



¡Listo!



# BARNIZ PASTA POLIMÉRICA

Barniz transparente brillante a base de agua, específico para trabajos de arcilla polimérica, dando a nuestras piezas un aspecto definitivo particular, ya que no todos los barnices nos aseguran un buen acabado sobre este tipo de material. Por su elevado brillo y excelente nivelación, imita el acabado de piezas esmaltadas. También puede emplearse sobre cualquier otro tipo de superficie: metal, madera, papel, hormigón e incluso plástico por sus excelentes prestaciones como su buena adherencia, dureza y resistencia al rayado.

| NOMBRE COMERCIAL                       | CAP.L. | CÓDIGO | EAN           | UD. MIN. VENTA |
|--|--------|--------|---------------|----------------|
| BARNIZ PARA PASTA POLIMÉRICA BRILLANTE | 0,035  | 124122 | 8423451241228 | 6Uds.          |



# GOTA PODGE

Cola efecto 3D, para crear efectos de volumen con un acabado transparente y muy brillante, de aspecto cristalino. Puedes emplearlo en tus proyectos como adhesivo, barniz o para añadir volúmenes y formas tridimensionales.

| NOMBRE COMERCIAL | CAP.L. | CÓDIGO | EAN           | UD. MIN. VENTA |
|------------------|--------|--------|---------------|----------------|
| GOTA PODGE       | 0,075  | 194963 | 8423451949636 | 6Uds.          |



# LAVAPINCELES

Permite limpiar las brochas o pinceles que contienen restos de pintura, barniz o laca. Base disolvente.

| NOMBRE COMERCIAL | CAP.L. | CÓDIGO | EAN           | UD. MIN. VENTA |
|------------------|--------|--------|---------------|----------------|
| LAVAPINCELES     | 0,05   | 195807 | 8423451958072 | 6Uds.          |



# PASTAS Y MEDIUMS BASE AGUA



## PROYECTOS DE BBAA

Productos específicos que utilizados solos o mezclados con pinturas, permiten crear diferentes técnicas mixtas (MIXED MEDIA) como texturas, collages, técnicas de scrapbooking, etc. Los diferentes geles transparentes no modifican la tonalidad de la pintura, aportándole consistencia y brillo o matizándola. Las pastas blancas modifican la textura de la pintura para crear efectos y volúmenes sorprendentes. Los gessos preparan las superficies a pintar.



### PASTA ADHESIVA.

Se puede mezclar con pigmentos para crear pinturas, o mezclar con pintura para aportar volumen y resistencia.



### LÁTEX CONCENTRADO

Acetato de polivinilo Se puede mezclar con pigmentos para crear pinturas, o mezclar con pintura para aportar volumen y resistencia.



### GESO STUDIO

Gesso muy fluido de fácil utilización. Listo para usar. Ideal para preparación de fondos, es una base perfecta para todas las técnicas de pintura.



### GESO EXTRA DENSO

Imprimación acrílica de alta densidad, aporta mayor volumen y espesor a la obra.



### PASTA ARENISCA DENSA

Pasta espesa a base de resina acrílica, dióxido de titanio y cargas minerales, que permite conseguir superficies con volumen de textura arenisca y porosa.



### MEDIUM GEL MATE EXTRA HEAVY

Gel acrílico transparente muy espeso, ideal para conseguir acabados mate de mucho relieve.



### GESO ARTIST EXTRA TITANIO

Imprimación universal a base de polímeros acrílicos y alta concentración de dióxido de titanio, listo para usar. Ideal para preparación de fondos, garantiza una mayor duración de la obra.



### MEDIUM GEL TEXTURA.

Gel transparente que contiene microesferas, que permiten conseguir superficies de textura fina, acabado poroso y con volumen.



### MEDIUM GEL BRILLANTE

Gel transparente brillante para conseguir acabados de relieve o volumen. Aumenta viscosidad y no modifica el tono de los colores.



### MODELING ESTUCO

Pasta a base de emulsión de polímero acrílico de acabado opaco mate. No contiene pigmentos, lo que permite mantener la tonalidad al mezclarla con pinturas al agua o pigmentos.



### MEDIUM GEL MATE

Gel transparente mate a base de emulsión 100% polímero acrílico, lista para usar, ideal para conseguir acabados de relieve o volumen.



### SANDSTONE PASTE

Pasta a base de resina acrílica, dióxido de titanio y cargas minerales, que permite conseguir superficies con textura de aspecto arenisco y poroso. Una vez seca, se puede pintar con cualquier tipo de pintura al agua o al disolvente.

# PASTAS Y MEDIUMS

## BASE AGUA

| NOMBRE COMERCIAL                               | CAP.L. | CÓDIGO | EAN           | UD. MIN. VENTA |
|--|--------|--------|---------------|----------------|
| PASTA ADHESIVA                                 | 0,25   | 121011 | 8423451210118 | 1Ud.           |
|  | 0,075  | 121016 | 8423451210163 | 6Uds.          |
|  | 0,5    | 121096 | 8423451210965 | 1Ud.           |
|  | 1      | 121097 | 8423451210972 | 1Ud.           |
| ACETATO DE POLIVINILO / LÁTEX CONCENTRADO      | 0,25   | 121511 | 8423451947113 | 1Ud.           |
|  | 0,5    | 121596 | 8423451947960 | 1Ud.           |
|  | 1      | 121597 | 8423451947977 | 1Ud.           |
| GESSO STUDIO                                   | 0,25   | 125011 | 8423451250114 | 1Ud.           |
|  | 0,5    | 125096 | 8423451250961 | 1Ud.           |
|  | 1      | 125097 | 8423451250978 | 1Ud.           |
| GESSO ARTIST EXTRA TITANIO                     | 0,25   | 125211 | 8423451252118 | 1Ud.           |
|  | 0,5    | 125296 | 8423451252965 | 1Ud.           |
| MEDIUM GEL TEXTURA / PASTA RELIEVE TEXTURIZADA | 0,25   | 130011 | 8423451300116 | 1Ud.           |
|  | 0,5    | 130096 | 8423451300963 | 1Ud.           |
| PASTA ARENISCA / PASTA GRANULOSA               | 0,25   | 139811 | 8423451398113 | 1Ud.           |
|  | 0,075  | 139816 | 8423451398168 | 6Uds.          |
|  | 0,5    | 139896 | 8423451398960 | 1Ud.           |

| NOMBRE COMERCIAL                               | CAP.L. | CÓDIGO | EAN           | UD. MIN. VENTA |
|--|--------|--------|---------------|----------------|
| GESSO EXTRA DENSO / GESSO RELIEVE              | 0,25   | 149811 | 8423451498110 | 1Ud.           |
|  | 0,075  | 149816 | 8423451498165 | 6Uds.          |
|  | 0,5    | 149896 | 8423451498967 | 1Ud.           |
| PASTA ARENISCA DENSA / PASTA GRANULOSA RELIEVE | 0,25   | 160011 | 8423451600117 | 1Ud.           |
|  | 0,075  | 160016 | 8423451600162 | 6Uds.          |
|  | 0,5    | 160096 | 8423451600964 | 1Ud.           |
| MEDIUM GEL MATE EXTRA HEAVY                    | 0,25   | 190911 | 8423451909111 | 1Ud.           |
|  | 0,5    | 190996 | 8423451909968 | 1Ud.           |
| MEDIUM GEL BRILLANTE / PASTA RELIEVE           | 0,25   | 194711 | 8423451947113 | 1Ud.           |
|  | 0,075  | 194716 | 8423451947168 | 6Uds.          |
|  | 5      | 194717 | 8423451947175 | 1Ud.           |
|  | 15     | 194734 | 8423451947342 | 1Ud.           |
|  | 0,5    | 194796 | 8423451947960 | 1Ud.           |
| MODELING ESTUCO                                | 0,25   | 196311 | 8423451963113 | 1Ud.           |
|  | 0,5    | 196396 | 8423451963960 | 1Ud.           |
|  | 0,25   | 198011 | 8423451980110 | 1Ud.           |
| MEDIUM GEL MATE / PASTA RELIEVE                | 0,075  | 198016 | 8423451980165 | 6Uds.          |
|  | 0,5    | 198096 | 8423451980967 | 1Ud.           |





Ada Díez, Alex Mundopiruu, Helga Grollo, Coco Dávez, Gisela Talita, Horacio Silva, José A. Roda, Jokatá, Juan Olivares, Laura Castelló, María Herreros, Martín Forés, Mercedes Bellido, Mirería Ruiz, Gisela Talita, Horacio Silva, José A. Roda, Jokatá, Ada Díez, Alex Mundopiruu, Helga Grollo, Coco Dávez, Gisela Talita, Horacio Silva, José A. Roda, Jokatá, Juan Olivares, Laura Castelló, María Herreros, Martín Forés, Mercedes Bellido, Mirería Ruiz, Gisela Talita, Horacio Silva, José A. Roda, Jokatá, Ada Díez, Alex Mundopiruu, Helga Grollo, Coco Dávez, Gisela Talita, Horacio Silva, José A. Roda, Jokatá, Juan Olivares, Laura Castelló, María Herreros, Martín Forés, Mercedes Bellido, Mirería Ruiz, Gisela Talita, Horacio Silva, José A. Roda, Jokatá, Ada Díez, Alex Mundopiruu, Helga Grollo, Coco Dávez, Gisela Talita, Horacio Silva, José A. Roda, Jokatá, Juan Olivares, Laura Castelló, María Herreros, Martín Forés, Mercedes Bellido, Mirería Ruiz, Gisela Talita, Horacio Silva

# NUESTROS ARTISTAS

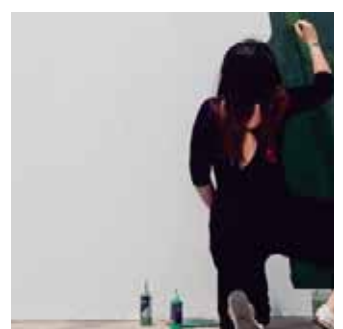



INFANTIL



# PINTURA SATINADA

## BASE AGUA

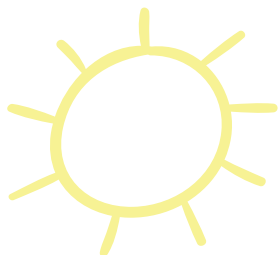

### PROYECTOS INFANTILES

La Pintura Satinada multiusos es una pintura a base de látex que nos permite realizar manualidades y pintar sobre un gran número de superficies. Colores miscibles entre sí y con todo tipo de pintura al agua o medium acrílico.

**Rendimiento aprox.:** 10-12 m<sup>2</sup>/l

**Superficies:** lienzos, porexpán, papel maché, madera, piedra, cartón, corcho, goma eva.

**Limpieza:** Agua y jabón.



FÁCIL DE USAR



CERTIFICACIÓN EN 71-3



BROCHA/PINCEL Y RODILLO



PISTOLA DE PINTURA



AERÓGRAFO

30' / 40'

SECADO

| NOMBRE COMERCIAL    | CAP.L. | CÓDIGO | EAN           | UD. VENTA VENTA |
|---------------------|--------|--------|---------------|-----------------|
| L-21 BLANCO         | 0,75   | 110101 | 8423451101010 | 1pc.            |
|                     | 4      | 110105 | 8423451101058 | 1pc.            |
|                     | 0,375  | 110113 | 8423451101133 | 1pc.            |
|                     | 0,075  | 110116 | 8423451101164 | 6pcs.           |
|                     | 0,035  | 110122 | 8423451101225 | 6pcs.           |
| L-25 MARFIL         | 0,75   | 112901 | 8423451129014 | 1pc.            |
|                     | 0,375  | 112913 | 8423451129137 | 1pc.            |
|                     | 0,075  | 112916 | 8423451129168 | 6pcs.           |
|                     | 0,035  | 112922 | 8423451129229 | 6pcs.           |
| L-01 AMARILLO LIMÓN | 0,75   | 110901 | 8423451109016 | 1pc.            |
|                     | 4      | 110905 | 8423451109054 | 1pc.            |
|                     | 0,375  | 110913 | 8423451109139 | 1pc.            |
|                     | 0,075  | 110916 | 8423451109160 | 6pcs.           |
|                     | 0,035  | 110922 | 8423451109221 | 6pcs.           |

| NOMBRE COMERCIAL    | CAP.L. | CÓDIGO | EAN           | UD. VENTA VENTA |
|---------------------|--------|--------|---------------|-----------------|
| L-02 AMARILLO ORO   | 0,75   | 110401 | 8423451104011 | 1pc.            |
|                     | 4      | 110405 | 8423451104059 | 1pc.            |
|                     | 0,375  | 110413 | 8423451104134 | 1pc.            |
|                     | 0,075  | 110416 | 8423451104165 | 6pcs.           |
|                     | 0,035  | 110422 | 8423451104226 | 6pcs.           |
| L-03 OXIDO AMARILLO | 0,75   | 111001 | 8423451110012 | 1pc.            |
|                     | 4      | 111005 | 8423451110050 | 1pc.            |
|                     | 0,375  | 111013 | 8423451110135 | 1pc.            |
|                     | 0,075  | 111016 | 8423451110166 | 6pcs.           |
|                     | 0,035  | 111022 | 8423451110227 | 6pcs.           |
| L-27 AMARILLO MEDIO | 0,75   | 168601 | 8423451686012 | 1pc.            |
|                     | 0,375  | 168613 | 8423451686135 | 1pc.            |
|                     | 0,075  | 168616 | 8423451686166 | 6pcs.           |
|                     | 0,035  | 168622 | 8423451686227 | 6pcs.           |

# PINTURA SATINADA

## BASE AGUA

| NOMBRE COMERCIAL     | CAP.L. | CÓDIGO | EAN           | UD. VENTA VENTA |
|----------------------|--------|--------|---------------|-----------------|
| L-31<br>CALABAZA     | 0,75   | 169001 | 8423451690019 | 1pc.            |
|                      | 0,375  | 169013 | 8423451690132 | 1pc.            |
|                      | 0,075  | 169016 | 8423451690163 | 6pcs.           |
|                      | 0,035  | 169022 | 8423451690224 | 6pcs.           |
| L-06<br>NARANJA      | 0,75   | 111301 | 8423451113013 | 1pc.            |
|                      | 0,375  | 111313 | 8423451113136 | 1pc.            |
|                      | 0,075  | 111316 | 8423451113167 | 6pcs.           |
|                      | 0,035  | 111322 | 8423451113228 | 6pcs.           |
| L-30<br>TEJA         | 0,75   | 168901 | 8423451689013 | 1pc.            |
|                      | 0,375  | 168913 | 8423451689136 | 1pc.            |
|                      | 0,075  | 168916 | 8423451689167 | 6pcs.           |
|                      | 0,035  | 168922 | 8423451689228 | 6pcs.           |
| L-08<br>ÓXIDO ROJO   | 0,75   | 111101 | 8423451111019 | 1pc.            |
|                      | 4      | 111105 | 8423451111057 | 1pc.            |
|                      | 0,375  | 111113 | 8423451111132 | 1pc.            |
|                      | 0,075  | 111116 | 8423451111163 | 6pcs.           |
|                      | 0,035  | 111122 | 8423451111224 | 6pcs.           |
| L-20<br>ROSA         | 0,75   | 112201 | 8423451122015 | 1pc.            |
|                      | 0,375  | 112213 | 8423451122138 | 1pc.            |
|                      | 0,075  | 112216 | 8423451122169 | 6pcs.           |
|                      | 0,035  | 112222 | 8423451122220 | 6pcs.           |
| L-29<br>ROSA MEDIO   | 0,75   | 168801 | 8423451688016 | 1pc.            |
|                      | 0,375  | 168813 | 8423451688139 | 1pc.            |
|                      | 0,075  | 168816 | 8423451688160 | 6pcs.           |
|                      | 0,035  | 168822 | 8423451688221 | 6pcs.           |
| L-28<br>CARNE        | 0,75   | 168701 | 8423451687019 | 1pc.            |
|                      | 0,375  | 168713 | 8423451687132 | 1pc.            |
|                      | 0,075  | 168716 | 8423451687163 | 6pcs.           |
|                      | 0,035  | 168722 | 8423451687224 | 6pcs.           |
| L-04<br>SIENA CLARO  | 0,75   | 111601 | 8423451116014 | 1pc.            |
|                      | 0,375  | 111613 | 8423451116137 | 1pc.            |
|                      | 0,075  | 111616 | 8423451116168 | 6pcs.           |
|                      | 0,035  | 111622 | 8423451116229 | 6pcs.           |
| L-05<br>SIENA OSCURO | 0,75   | 111701 | 8423451117011 | 1pc.            |
|                      | 0,375  | 111713 | 8423451117134 | 1pc.            |
|                      | 0,075  | 111716 | 8423451117165 | 6pcs.           |
|                      | 0,035  | 111722 | 8423451117226 | 6pcs.           |

| NOMBRE COMERCIAL       | CAP.L. | CÓDIGO        | EAN           | UD. VENTA VENTA |
|------------------------|--------|---------------|---------------|-----------------|
| L-23<br>TERRACOTA      | 0,75   | 116901        | 8423451169010 | 1pc.            |
|                        | 0,375  | 116913        | 8423451169133 | 1pc.            |
|                        | 0,075  | 116916        | 8423451169164 | 6pcs.           |
|                        | 0,035  | 116922        | 8423451169225 | 6pcs.           |
| L-24<br>MAGENTA        | 0,75   | 113201        | 8423451132014 | 1pc.            |
|                        | 0,375  | 113213        | 8423451132137 | 1pc.            |
|                        | 0,075  | 113216        | 8423451132168 | 6pcs.           |
|                        | 0,035  | 113222        | 8423451132229 | 6pcs.           |
| L-07<br>BERMELLÓN      | 0,75   | 110301        | 8423451103014 | 1pc.            |
|                        | 0,375  | 110313        | 8423451103137 | 1pc.            |
|                        | 0,075  | 110316        | 8423451103168 | 6pcs.           |
|                        | 0,035  | 110322        | 8423451103229 | 6pcs.           |
| L-09<br>CARMÍN         | 0,75   | 111201        | 8423451112016 | 1pc.            |
|                        | 0,375  | 111213        | 8423451112139 | 1pc.            |
|                        | 0,075  | 111216        | 8423451112160 | 6pcs.           |
|                        | 0,035  | 111222        | 8423451112221 | 6pcs.           |
| L-32<br>CASTAÑO        | 0,75   | 169101        | 8423451691016 | 1pc.            |
|                        | 0,375  | 169113        | 8423451691139 | 1pc.            |
|                        | 0,075  | 169116        | 8423451691160 | 6pcs.           |
|                        | 0,035  | 169122        | 8423451691221 | 6pcs.           |
| L-19<br>GRIS PLATA     | 0,75   | 112101        | 8423451121018 | 1pc.            |
|                        | 0,375  | 112113        | 8423451121131 | 1pc.            |
|                        | 0,075  | 112116        | 8423451121162 | 6pcs.           |
|                        | 0,035  | 112122        | 8423451121223 | 6pcs.           |
| L-40<br>GRIS           | 0,75   | 169901        | 8423451699012 | 1pc.            |
|                        | 0,375  | 169913        | 8423451699135 | 1pc.            |
|                        | 0,075  | 169916        | 8423451699166 | 6pcs.           |
|                        | 0,035  | 169922        | 8423451699227 | 6pcs.           |
| L-33<br>AZUL PORCELANA | 0,75   | 169201        | 8423451692013 | 1pc.            |
|                        | 0,375  | 169213        | 8423451692136 | 1pc.            |
|                        | 0,075  | 169216        | 8423451692167 | 6pcs.           |
| L-14<br>AZUL PASTEL    | 0,035  | 169222        | 8423451692228 | 6pcs.           |
|                        | 0,75   | 112001        | 8423451120011 | 1pc.            |
|                        | 0,375  | 112013        | 8423451120134 | 1pc.            |
| L-35<br>TURQUESA       | 0,075  | 112016        | 8423451120165 | 6pcs.           |
|                        | 0,035  | 112022        | 8423451120226 | 6pcs.           |
|                        | 0,75   | 169401        | 8423451694017 | 1pc.            |
|                        | 0,375  | 169413        | 8423451694130 | 1pc.            |
|                        | 0,075  | 169416        | 8423451694161 | 6pcs.           |
| 0,035                  | 169422 | 8423451694222 | 6pcs.         |                 |

# PINTURA SATINADA

## BASE AGUA

| NOMBRE COMERCIAL      | CAP.L. | CÓDIGO | EAN           | UD. VENTA VENTA |
|-----------------------|--------|--------|---------------|-----------------|
| L-34<br>AZUL METAL    | 0,75   | 169301 | 8423451693010 | 1pc.            |
|                       | 0,375  | 169313 | 8423451693133 | 1pc.            |
|                       | 0,075  | 169316 | 8423451693164 | 6pcs.           |
|                       | 0,035  | 169322 | 8423451693225 | 6pcs.           |
| L-26<br>CYAN          | 0,75   | 118301 | 8423451183016 | 1pc.            |
|                       | 4      | 118305 | 8423451183054 | 1pc.            |
|                       | 0,375  | 118313 | 8423451183139 | 1pc.            |
|                       | 0,075  | 118316 | 8423451183160 | 6pcs.           |
|                       | 0,035  | 118322 | 8423451183221 | 6pcs.           |
| L-11<br>AZUL UTRAMAR  | 0,75   | 110701 | 8423451107012 | 1pc.            |
|                       | 4      | 110705 | 8423451107050 | 1pc.            |
|                       | 0,375  | 110713 | 8423451107135 | 1pc.            |
|                       | 0,075  | 110716 | 8423451107166 | 6pcs.           |
|                       | 0,035  | 110722 | 8423451107227 | 6pcs.           |
| L-36<br>AZUL MARINO   | 0,75   | 169501 | 8423451695014 | 1pc.            |
|                       | 0,375  | 169513 | 8423451695137 | 1pc.            |
|                       | 0,075  | 169516 | 8423451695168 | 6pcs.           |
|                       | 0,035  | 169522 | 8423451695229 | 6pcs.           |
| L-13<br>VIOLETA       | 0,75   | 111401 | 8423451114010 | 1pc.            |
|                       | 4      | 111405 | 8423451114058 | 1pc.            |
|                       | 0,375  | 111413 | 8423451114133 | 1pc.            |
|                       | 0,075  | 111416 | 8423451114164 | 6pcs.           |
|                       | 0,035  | 111422 | 8423451114225 | 6pcs.           |
| L-18<br>VERDE MANIGUA | 0,75   | 111901 | 8423451119015 | 1pc.            |
|                       | 0,375  | 111913 | 8423451119138 | 1pc.            |
|                       | 0,075  | 111916 | 8423451119169 | 6pcs.           |
|                       | 0,035  | 111922 | 8423451119220 | 6pcs.           |
| L-39<br>VERDE JADE    | 0,75   | 169801 | 8423451698015 | 1pc.            |
|                       | 0,375  | 169813 | 8423451698138 | 1pc.            |
|                       | 0,075  | 169816 | 8423451698169 | 6pcs.           |
|                       | 0,035  | 169822 | 8423451698220 | 6pcs.           |
| L-37<br>VERDE LORO    | 0,75   | 169601 | 8423451696011 | 1pc.            |
|                       | 0,375  | 169613 | 8423451696134 | 1pc.            |
|                       | 0,075  | 169616 | 8423451696165 | 6pcs.           |
|                       | 0,035  | 169622 | 8423451696226 | 6pcs.           |

| NOMBRE COMERCIAL       | CAP.L. | CÓDIGO | EAN           | UD. VENTA VENTA |
|------------------------|--------|--------|---------------|-----------------|
| L-38<br>VERDE CESPED   | 0,75   | 169701 | 8423451697018 | 1pc.            |
|                        | 0,375  | 169713 | 8423451697131 | 1pc.            |
|                        | 0,075  | 169716 | 8423451697162 | 6pcs.           |
|                        | 0,035  | 169722 | 8423451697223 | 6pcs.           |
| L-17<br>VERDE VIVO     | 0,75   | 110501 | 8423451105018 | 1pc.            |
|                        | 4      | 110505 | 8423451105056 | 1pc.            |
|                        | 0,375  | 110513 | 8423451105131 | 1pc.            |
|                        | 0,075  | 110516 | 8423451105162 | 6pcs.           |
|                        | 0,035  | 110522 | 8423451105223 | 6pcs.           |
| L-16<br>VERDE MONTE    | 0,75   | 110801 | 8423451108019 | 1pc.            |
|                        | 0,375  | 110813 | 8423451108132 | 1pc.            |
|                        | 0,075  | 110816 | 8423451108163 | 6pcs.           |
|                        | 0,035  | 110822 | 8423451108224 | 6pcs.           |
| L-41<br>VERDE PINO     | 0,75   | 170101 | 8423451701012 | 1pc.            |
|                        | 0,375  | 170113 | 8423451701135 | 1pc.            |
|                        | 0,075  | 170116 | 8423451701166 | 6pcs.           |
|                        | 0,035  | 170122 | 8423451701227 | 6pcs.           |
| L-15<br>SOMBRA TOSTADA | 0,75   | 111801 | 8423451118018 | 1pc.            |
|                        | 0,375  | 111813 | 8423451118131 | 1pc.            |
|                        | 0,075  | 111816 | 8423451118162 | 6pcs.           |
| L-10<br>MARRÓN         | 0,035  | 111822 | 8423451118223 | 6pcs.           |
|                        | 0,75   | 111501 | 8423451115017 | 1pc.            |
|                        | 4      | 111505 | 8423451115055 | 1pc.            |
| L-22<br>NEGRO          | 0,375  | 111513 | 8423451115130 | 1pc.            |
|                        | 0,075  | 111516 | 8423451115161 | 6pcs.           |
|                        | 0,035  | 111522 | 8423451115222 | 6pcs.           |
|                        | 0,75   | 110601 | 8423451106015 | 1pc.            |
| L-39<br>VERDE JADE     | 4      | 110605 | 8423451106053 | 1pc.            |
|                        | 0,375  | 110613 | 8423451106138 | 1pc.            |
|                        | 0,075  | 110616 | 8423451106169 | 6pcs.           |
|                        | 0,035  | 110622 | 8423451106220 | 6pcs.           |

# PINTURA SATINADA EXPOSITOR



EXPOSITOR PINTURA SATINADA 35ML

1 GAMA 40 COLORES 35 ml  
(12 envases por color, 480 en total)  
6 Pintura metalizada oro  
6 Pintura metalizada plata



EXPOSITOR PINTURA SATINADA 35ML - 090915

6 envases por color (total 54 envases)

EXPOSITOR PINTURA SATINADA 75ML - 090911

4 envases por color (total 24 envases)

# PINTURA METALIZADA

## BASE AGUA



### PROYECTOS INFANTILES

La Pintura Metalizada de La Pajarita te permite realizar manualidades o decorar tus muebles con tonalidades metálicas como cobre, plata, oro o cobre, entre otros.

Esta pintura plástica y vinílica en base agua de acabado brillante está elaborada con pigmentos nacarados de alta calidad, que le aportan un especial reflejo metálico, consiguiendo un acabado de gran belleza y singularidad.

**Rendimiento aprox.:** 10-12m<sup>2</sup>/l

**Superficies:** Lienzo, madera, papel, papel maché, cartón, escayola, porexpán y corcho.

**Limpieza:** Agua y jabón.



| NOMBRE COMERCIAL      | CAP.L | CÓDIGO | EAN           | UD. MIN. VENTA |
|-----------------------|-------|--------|---------------|----------------|
| ME-13<br>BLANCO NÁCAR | 0,375 | 152213 | 8423451522136 | 1Uds.          |
|                       | 0,035 | 152222 | 8423451522228 | 6Uds.          |
| ME-01<br>PLATA        | 0,375 | 123713 | 8423451237139 | 1Uds.          |
|                       | 0,075 | 123716 | 8423451237160 | 6Uds.          |
|                       | 0,035 | 123722 | 8423451237221 | 6Uds.          |
| ME-02<br>GRIS PLOMO   | 0,375 | 128013 | 8423451280135 | 6Uds.          |
|                       | 0,035 | 128022 | 8423451280227 | 6Uds.          |
| ME-03<br>ORO RICO     | 0,375 | 125313 | 8423451253139 | 1Uds.          |
|                       | 0,075 | 125316 | 8423451253160 | 6Uds.          |
|                       | 0,035 | 125322 | 8423451253221 | 6Uds.          |
| ME-04<br>ORO DUCADO   | 0,375 | 123813 | 8423451238136 | 1Uds.          |
|                       | 0,075 | 123816 | 8423451238167 | 6Uds.          |
|                       | 0,035 | 123822 | 8423451238228 | 6Uds.          |
| ME-05<br>COBRE        | 0,375 | 125713 | 8423451257137 | 6Uds.          |
|                       | 0,035 | 125722 | 8423451257229 | 1Uds.          |
| ME-06<br>BRONCE       | 0,375 | 125613 | 8423451256130 | 1Uds.          |
|                       | 0,075 | 125616 | 8423451256161 | 6Uds.          |
|                       | 0,035 | 125622 | 8423451256222 | 6Uds.          |



# PINTURA FLÚOR

## BASE AGUA



### PROYECTOS INFANTILES

Pintura acrílica a base de pigmentos puros con una luminosidad hasta cuatro veces mayor que los colores ordinarios. Se ilumina con la luz negra y ultravioleta. Para conservar la pureza de los pigmentos no se utilizan cargas que aporten cubrición.

Tonalidades limpias y semitransparentes. Muy adherente, para todo tipo de superficies. Permanentes una vez seco.

**Rendimiento aprox.:** 10-12m<sup>2</sup>/l

**Limpieza:** Agua y jabón.



30' / 40'  
SECADO



| NOMBRE COMERCIAL            | CAP.L | CÓDIGO | EAN           | UD. MIN. VENTA |
|-----------------------------|-------|--------|---------------|----------------|
| F-00<br>BLANCO              | 0,375 | 148913 | 8423451489132 | 1Ud.           |
|                             | 0,075 | 148916 | 8423451489163 | 6Uds.          |
|                             | 0,035 | 148922 | 8423451489224 | 6Uds.          |
| F-01<br>AMARILLO<br>CANARIO | 0,375 | 116713 | 8423451167139 | 1Ud.           |
|                             | 0,075 | 116716 | 8423451167160 | 6Uds.          |
|                             | 0,035 | 116722 | 8423451167221 | 6Uds.          |
| F-02<br>NARANJA             | 0,375 | 116613 | 8423451166132 | 1Ud.           |
|                             | 0,075 | 116616 | 8423451166163 | 6Uds.          |
|                             | 0,035 | 116622 | 8423451166224 | 6Uds.          |
| F-03<br>ROJO<br>AMAPOLA     | 0,375 | 117013 | 8423451170139 | 1Ud.           |
|                             | 0,075 | 117016 | 8423451170160 | 6Uds.          |
|                             | 0,035 | 117022 | 8423451170221 | 6Uds.          |

| NOMBRE COMERCIAL         | CAP.L | CÓDIGO | EAN           | UD. MIN. VENTA |
|--------------------------|-------|--------|---------------|----------------|
| F-04<br>MAGENTA          | 0,375 | 116213 | 8423451162134 | 1Ud.           |
|                          | 0,075 | 116216 | 8423451162165 | 6Uds.          |
|                          | 0,035 | 116222 | 8423451162226 | 6Uds.          |
| F-05<br>AZUL<br>LUMINOSO | 0,375 | 116413 | 8423451164138 | 1Ud.           |
|                          | 0,075 | 116416 | 8423451164169 | 6Uds.          |
|                          | 0,035 | 116422 | 8423451164220 | 6Uds.          |
| F-06<br>VERDE<br>CÉSPED  | 0,375 | 116513 | 8423451165135 | 1Ud.           |
|                          | 0,075 | 116516 | 8423451165166 | 6Uds.          |
|                          | 0,035 | 116522 | 8423451165227 | 6Uds.          |

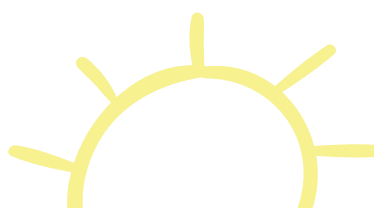

# TÉMPERA LÍQUIDA

## BASE AGUA



| NOMBRE COMERCIAL                | CAP.L. | CÓDIGO | EAN           | UD. MIN. VENTA |
|---------------------------------|--------|--------|---------------|----------------|
| TL-01<br>BLANCO                 | 0,5    | 173773 | 8423451737738 | 1Ud.           |
| TL-03<br>AMARILLO               | 0,5    | 173973 | 8423451739732 | 1Ud.           |
| TL-05<br>BERMELLÓN              | 0,5    | 173573 | 8423451735734 | 1Ud.           |
| TL-07<br>VERDE                  | 0,5    | 173673 | 8423451736731 | 1Ud.           |
| TL-08<br>CYAN                   | 0,5    | 174473 | 8423451744736 | 1Ud.           |
| TL-12<br>NEGRO                  | 0,5    | 174673 | 8423451746730 | 1Ud.           |
| TL-13<br>METALIZADA<br>ORO RICO | 0,5    | 174873 | 8423451748734 | 1Ud.           |
| TL-14<br>METALIZADA PLATA       | 0,5    | 175173 | 8423451751734 | 1Ud.           |

## PROYECTOS INFANTILES

Témpera líquida al agua de acabado mate con intensos colores miscibles entre sí. Es una pintura ideal para uso escolar por estar fabricada con materias primas inofensivas, formulada especialmente para que las manchas se eliminen de la ropa totalmente con agua y jabón.

Gama de colores de gran poder cubriente. Envase ergonómico y blando que facilita el uso, el aprovechamiento total del producto y el vaciado completo del envase.

**Rendimiento aprox.:** 8-10 m<sup>2</sup>/l

**Limpieza:** Agua y jabón.



20' / 30'  
SECADO





# PINTURA TELA TRANSPARENTE

## BASE AGUA



### PINTURA PARA TELA

La Pintura para Tela Transparente está especialmente dirigida a pintar telas y tejidos claros, aunque puede utilizarse en todo tipo de tonos. De textura ligera, no altera la flexibilidad y fineza de las telas. Sus colores son luminosos y miscibles entre sí. Para pintar sobre tejidos oscuros o negros, recomendamos una capa previa de pintura blanca.

#### INSTRUCCIONES DE USO.

Lavar primero el tejido. Pintar. Dejar secar y fijar durante 5 minutos con una plancha caliente sin vapor por el reverso del dibujo. Lavable a máquina hasta 40°C y limpieza en seco tras 72h.

**Rendimiento aprox.:** 10 m<sup>2</sup>/l

**Limpieza:** Agua y jabón.

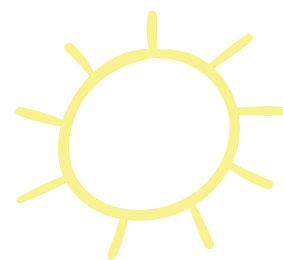

| NOMBRE COMERCIAL       | CAP.L. | CÓDIGO | EAN           | UD. MIN. VENTA |
|------------------------|--------|--------|---------------|----------------|
| T-01<br>BLANCO         | 0,25   | 114311 | 8423451143119 | 1Ud.           |
|                        | 0,025  | 114371 | 8423451143713 | 6Uds.          |
| T-02<br>NEGRO          | 0,25   | 114111 | 8423451141115 | 1Ud.           |
|                        | 0,025  | 114171 | 8423451141719 | 6Uds.          |
| T-03<br>ÓXIDO AMARILLO | 0,025  | 115471 | 8423451154719 | 6Uds.          |
| T-04<br>AZUL VICTORIA  | 0,25   | 113711 | 8423451137118 | 1Ud.           |
|                        | 0,025  | 113771 | 8423451137712 | 6Uds.          |
| T-05<br>AMARILLO CLARO | 0,25   | 113611 | 8423451136111 | 1Ud.           |
|                        | 0,025  | 113671 | 8423451136715 | 6Uds.          |
| T-06<br>ESCARLATA      | 0,25   | 113511 | 8423451135114 | 1Ud.           |
|                        | 0,025  | 113571 | 8423451135718 | 6Uds.          |

| NOMBRE COMERCIAL        | CAP.L. | CÓDIGO | EAN           | UD. MIN. VENTA |
|-------------------------|--------|--------|---------------|----------------|
| T-07<br>CYAN            | 0,25   | 118011 | 8423451180114 | 1Ud.           |
|                         | 0,025  | 118071 | 8423451180718 | 6Uds.          |
| T-08<br>MAGENTA         | 0,25   | 117111 | 8423451171112 | 1Ud.           |
|                         | 0,025  | 117171 | 8423451171716 | 6Uds.          |
| T-09<br>ESMERALDA       | 0,25   | 113311 | 8423451133110 | 1Ud.           |
|                         | 0,025  | 113371 | 8423451133714 | 6Uds.          |
| T-10<br>VERDE PRIMAVERA | 0,25   | 112411 | 8423451124118 | 1Ud.           |
|                         | 0,025  | 112471 | 8423451124712 | 6Uds.          |
| T-11<br>ROJO INGLÉS     | 0,25   | 118111 | 8423451181111 | 1Ud.           |
|                         | 0,025  | 118171 | 8423451181715 | 6Uds.          |
| T-12<br>AMARILLO REAL   | 0,25   | 112811 | 8423451128116 | 1Ud.           |

# FASHION TEXTIL SPRAY

## BASE AGUA



### MANUALIDADES

Pintura para tela al agua en spray, para personalizar y customizar ropa y accesorios de forma fácil, original y divertida. Se puede aplicar directamente sobre el tejido para diseños de camisetas, fundas de almohadas, bolsos y mucho más. Es perfecta y divertida también para hacer manualidades con niños.

Se pueden utilizar diferentes técnicas de una forma muy sencilla y con unos resultados perfectos y originales (plantillas, técnica de nudos, técnica de reserva con pegatinas u otros objetos).

Su secado es rápido y el tejido queda con una gran suavidad al tacto.

### INSTRUCCIONES DE USO

Lavar primero el tejido. Agitar bien antes del uso. Proteger y tapar la superficie alrededor. Pulverizar, dejar secar y fijar durante 5 minutos con una plancha sin vapor por el reverso del dibujo o en el horno a 150<sup>º</sup> durante 8'.

Lavable a máquina max. 40<sup>º</sup>C, tras 72 horas.

**Rendimiento aprox.:** 6-7 m<sup>2</sup>/l

**Limpieza:** Agua y jabón.

| NOMBRE COMERCIAL     | CAP.L. | CÓDIGO | EAN           | UD. MIN. VENTA |
|----------------------|--------|--------|---------------|----------------|
| TS-01<br>WHITE COCO  | 0,1    | 211074 | 8423452110745 | 3Uds.          |
| TS-02<br>LEMON       | 0,1    | 211174 | 8423452111742 | 3Uds.          |
| TS-03<br>CALIFORNIA  | 0,1    | 211274 | 8423452112749 | 3Uds.          |
| TS-04<br>CHERRY      | 0,1    | 211374 | 8423452113746 | 3Uds.          |
| TS-05<br>WHATERMELON | 0,1    | 211474 | 8423452114743 | 3Uds.          |
| TS-06<br>VIOLET      | 0,1    | 211574 | 8423452115740 | 3Uds.          |
| TS-07<br>BLUE JEANS  | 0,1    | 211674 | 8423452116747 | 3Uds.          |
| TS-08<br>CARIBBEAN   | 0,1    | 211774 | 8423452117744 | 3Uds.          |

| NOMBRE COMERCIAL      | CAP.L. | CÓDIGO | EAN           | UD. MIN. VENTA |
|-----------------------|--------|--------|---------------|----------------|
| TS-09<br>MOJITO       | 0,1    | 211874 | 8423452118741 | 3Uds.          |
| TS-10<br>BLACKBERRY   | 0,1    | 211974 | 8423452119748 | 3Uds.          |
| TS-11<br>GOLD SUN     | 0,1    | 212074 | 8423452120744 | 3Uds.          |
| TS-12<br>SILVER MOON  | 0,1    | 212174 | 8423452121741 | 3Uds.          |
| TS-13<br>FLUOR YELLOW | 0,1    | 212274 | 8423452122748 | 3Uds.          |
| TS-14<br>FLUOR ORANGE | 0,1    | 212374 | 8423452123745 | 3Uds.          |
| TS-15<br>FLUOR PINK   | 0,1    | 212474 | 8423452124742 | 3Uds.          |
| TS-16<br>FLUOR GREEN  | 0,1    | 212574 | 8423452125749 | 3Uds.          |



Técnica: plantilla Stencil Skull



Técnica: nudos



Técnica: adhesivos y colores arcoiris

# FASHION TEXTIL SPRAY EXPOSITOR

400mm



## Expositor de sobremesa. Medidas:

430mm alto x 400mm ancho x 320mm largo.

EXPOSITOR TEXTIL SPRAY - 090917

16 Colores x 3 Envases por color, 48 Envases de 100ml en total  
6 Contorno Relieve Oro  
6 Contorno Relieve Plata

# PINTURA PARA CRISTAL

## BASE AGUA



### MANUALIDADES

La Pintura Cristal de La Pajarita es una laca transparente al agua especialmente formulada para pintar sobre cualquier superficie no porosa, especialmente sobre cristal/vidrio. Su gama incluye colores muy vivos e intensos que pueden mezclarse entre sí, con un acabado brillante y transparente debido a su composición a base de colorantes. Este producto no debe agitarse antes de su uso, ya que se pueden producir burbujas que estropeen el resultado final.

**Rendimiento aprox.:** 10-12 m<sup>2</sup>/l

**Limpieza:** Agua y jabón.



4h / 5h  
SECADO

| NOMBRE COMERCIAL       | CAP.L. | CÓDIGO | EAN           | UD. MIN. VENTA |
|------------------------|--------|--------|---------------|----------------|
| CA-01<br>AGUA BLANCO   | 0,025  | 188871 | 8423451888713 | 6Uds.          |
| CA-02<br>AGUA AMARILLO | 0,025  | 188971 | 8423451889710 | 6Uds.          |
| CA-03<br>AGUA ROJO     | 0,025  | 189071 | 8423451890716 | 6Uds.          |
| CA-04<br>AGUA AZUL     | 0,025  | 189171 | 8423451891713 | 6Uds.          |
| CA-05<br>AGUA VIOLETA  | 0,025  | 189271 | 8423451892710 | 6Uds.          |
| CA-06<br>AGUA VERDE    | 0,025  | 189371 | 8423451893717 | 6Uds.          |
| CA-08<br>AGUA NEGRO    | 0,025  | 189471 | 8423451894714 | 6Uds.          |
| SURTIDO CRYSTAL AGUA   |        | 999994 | 8423459999947 | 1Ud.           |



# KITS



| NOMBRE COMERCIAL   | CAP.L.         | CÓDIGO | EAN           | UD. MIN. VENTA |
|--|----------------|--------|---------------|----------------|
| KIT PINTURA SATINADA MULTIUSO. SURTIDO 6 COLORES: BLANCO, AMARILLO ORO, BERMELLÓN, AZUL INTENSO, VERDE VIVO Y NEGRO. | 35m por color  | 119097 | 8423451190977 | 1Ud.           |
| KIT PINTURA TELA 6 COLORES: BLANCO, AMARILLO REAL, ROJO ESCARLATA, VERDE PRIMAVERA, AZUL VICTORIA Y NEGRO.           | 25ml por color | 119494 | 8423451194944 | 1Ud.           |
| KIT PINTURA CRISTAL. 6 COLORES: BLANCO, AMARILLO, ROJO, AZUL, VERDE Y NEGRO.   | 35ml por color | 999994 | 8423459999947 | 1Ud.           |
| KIT PINTURA FLUORESCENTE. SURTIDO 6 COLORES: AMARILLO, NARANJA, ROJO, MAGENTA, AZUL Y VERDE.                         | 35ml por color | 119397 | 8423451193978 | 1Ud.           |
| SURTIDO TÉMPERA LÍQUIDA. 6 COLORES: BLANCO, AMARILLO, ROJO, VERDE, AZUL Y NEGRO.                                     | 500ml.         | 10003  | 8423450100038 | 1Ud.           |



# COMPLEMENTOS



# PINCELES

Seleccionados cuidadosamente para realizar todo tipo de técnicas, son perfectos para utilizar con Chalk Paint y todo tipo de pinturas y auxiliares al agua. Realizados con materiales de alta calidad, pelo sintético y madera. Sus fibras están ideadas para ayudar a pintar más fácilmente y que la pintura no gotee.

- Las brochas son perfectas para el trabajo en grandes superficies y la realización de técnicas como el pincel seco, el efecto shabby, la aplicación de auxiliares, etc.
- Las paletinas resultan ideales para aplicaciones donde se necesite extender bien la pintura y conseguir una capa fina y homogénea.
- Los pinceles Stencil para utilizar con la técnica de estarcido sobre plantilla, con un resultado perfecto.



| NOMBRE COMERCIAL               | CÓDIGO | EAN           | UD. MIN. VENTA |
|--------------------------------|--------|---------------|----------------|
| PINCEL PALETINA SINTÉTICO N.30 | 500099 | 8423455000999 | 12Uds.         |
| PINCEL PALETINA SINTÉTICO N.40 | 500199 | 8423455001996 | 12Uds.         |
| PINCEL PALETINA SINTÉTICO N.60 | 500299 | 8423455002993 | 12Uds.         |
| PINCEL BROCHA N.30             | 500399 | 8423455003990 | 12Uds.         |
| PINCEL BROCHA N.40             | 500499 | 8423455004997 | 12Uds.         |

| NOMBRE COMERCIAL              | CÓDIGO | EAN           | UD. MIN. VENTA |
|-------------------------------|--------|---------------|----------------|
| PINCEL BROCHA N.60            | 500599 | 8423455005994 | 12Uds.         |
| PINCEL REDONDO DIAM.25MM      | 500699 | 8423455006991 | 12Uds.         |
| PINCEL STENCIL N.02 DIAM.8    | 500799 | 8423455007998 | 6Uds.          |
| PINCEL STENCIL N.12 DIAM.16,5 | 500899 | 8423455008995 | 6Uds.          |
| KIT PINCELES N.30 Y N.02      | 501199 | 8423455011995 | 1Ud.           |

# PLANTILLAS STENCIL

## TAMAÑO 20X20 CM



Las plantillas Stencils de Pinturas La Pajarita son perfectas para la crear elementos sobre paredes, muebles, cuadros... sin necesidad de pensar en formas y composiciones. Utilízalas con todas nuestras pinturas, especialmente con Chalk Paint y con Fashion Textil Spray.



090001-ST01  
Flower



090002-ST02  
Maya



090003-ST03  
Sea



090004-ST04  
Stamps



090005-ST05  
Watch



090006-ST06  
Paris



# PLANTILLAS STENCIL

## TAMAÑO 20X20 CM



090007-ST07  
Bon appetit



090017-ST17  
Barroco



090019-ST19  
Ride



090020-ST20  
Peace



090028-ST28  
Mosaïque



090025-ST25  
Numbers



LPA008301C  
Cenefa Esquinas



LPA008209C  
Manuscritos



LPA008007C  
Baldosas

# PLANTILLAS STENCIL

## TAMAÑO 20x30CM



090023-ST23  
Alphabet



090008-ST08  
Deco



090010-ST10  
Indie



090011-ST11  
Typewriter



090012-ST12  
Kitchen



090013-ST13  
Insectarium

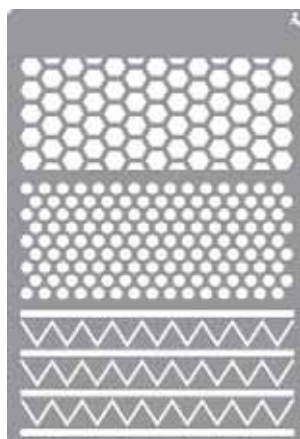

090014-ST14  
Textures



090015-ST15  
Skull



090018-ST18  
Damasco



090016-ST16  
Wild



090021-ST21  
Geometric



090022-ST22  
Origami

# PLANTILLAS STENCIL

## TAMAÑO 20x30CM



090024-ST24  
Romantic Alphabet



090026-ST26  
Amore



090027-ST27  
Ornaments



090009-st09  
Zebra

# PLANTILLAS STENCIL

## TAMAÑO 40x40CM

Gran formato, ideal para paredes.



LPA007602  
Espacio



LPA007501  
Tropical

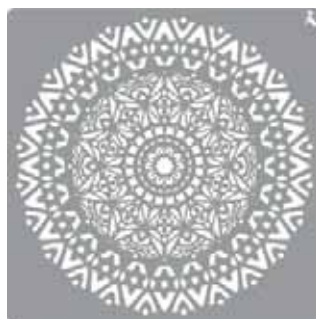

LPA010806  
Mandala



LPA008108C  
Cenefa separadores



LPA007804C  
Geometric Texture



LPA007905C  
Baldosa



LPA007703C  
Adamasco



LPA008402C  
Mandala Floral

# PLANTILLAS STENCIL

| NOMBRE COMERCIAL                | TAMAÑO  | CÓDIGO     | EAN           | UD. MIN. VENTA |
|---------------------------------|---------|------------|---------------|----------------|
| TS-1 FLOWER                     | 20x20cm | 90001      | 8423450900010 | 1Ud.           |
| TS-2 MAYA                       | 20x20cm | 90002      | 8423450900027 | 1Ud.           |
| TS-3 SEA                        | 20x20cm | 90003      | 8423450900034 | 1Ud.           |
| TS-4 STAMPS                     | 20x20cm | 90004      | 8423450900041 | 1Ud.           |
| TS-5 WATCH                      | 20x20cm | 90005      | 8423450900058 | 1Ud.           |
| TS-6 PARIS                      | 20x20cm | 90006      | 8423450900065 | 1Ud.           |
| TS-7 BON APPETIT                | 20x20cm | 90007      | 8423450900072 | 1Ud.           |
| TS-8 DECO                       | 20x30cm | 90008      | 8423450900089 | 1Ud.           |
| TS-9 ZEBRA                      | 20x30cm | 90009      | 8423450900096 | 1Ud.           |
| TS-10 INDIE                     | 20x30cm | 90010      | 8423450900102 | 1Ud.           |
| TS-11 TYPEWRITER                | 20x30cm | 90011      | 8423450900119 | 1Ud.           |
| TS-12 KITCHEN                   | 20x30cm | 90012      | 8423450900126 | 1Ud.           |
| TS-13 INSECTARIUM               | 20x30cm | 90013      | 8423450900133 | 1Ud.           |
| TS-14 TEXTURES                  | 20x30cm | 90014      | 8423450900140 | 1Ud.           |
| TS-15 SKULL                     | 20x30cm | 90015      | 8423450900157 | 1Ud.           |
| TS-16 WILD                      | 20x30cm | 90016      | 8423450900164 | 1Ud.           |
| TS-17 BARROCO                   | 20x20cm | 90017      | 8423450900171 | 1Ud.           |
| TS-18 DAMASCO                   | 20x30cm | 90018      | 8423450900188 | 1Ud.           |
| TS-19 RIDE                      | 20x20cm | 90019      | 8423450900195 | 1Ud.           |
| TS-20 PEACE                     | 20x20cm | 90020      | 8423450900201 | 1Ud.           |
| TS-21 STENCIL GEOMETRIC         | 20x30cm | 90021      | 8423450900218 | 1Ud.           |
| TS-22 STENCIL ORIGAMI           | 20x30cm | 90022      | 8423450900225 | 1Ud.           |
| TS-23 STENCIL ALPHABET          | 20x30cm | 90023      | 8423450900232 | 1Ud.           |
| TS-24 STENCIL ROMANTIC ALPHABET | 20x30cm | 90024      | 8423450900249 | 1Ud.           |
| TS-25 STENCIL NUMBERS           | 20x20cm | 90025      | 8423450900256 | 1Ud.           |
| TS-26 STENCIL AMORE             | 20x30cm | 90026      | 8423450900263 | 1Ud.           |
| TS-27 STENCIL ORNAMENTS         | 20x30cm | 90027      | 8423450900270 | 1Ud.           |
| TS-28 STENCIL MOSAIQUE          | 20x20cm | 90028      | 8423450900287 | 1Ud.           |
| STENCIL CENEFA ESQUINAS         | 20x20cm | LPA008301C | 8423450083010 | 1Ud.           |
| STENCIL MANUSCRITO              | 20x20cm | LPA008209C | 8423450082099 | 1Ud.           |
| STENCIL BALDOSAS                | 20x20cm | LPA008007C | 8423450080071 | 1Ud.           |
| STENCIL TROPICAL                | 40x40cm | LPA007501C | 8423451001785 | 1Ud.           |
| STENCIL ESPACIO                 | 40x40cm | LPA007602C | 8423451001792 | 1Ud.           |
| STENCIL HOME DECOR ADAMASCADO   | 40x40cm | LPA007703C | 8423451001808 | 1Ud.           |
| STENCIL TEXTURA GEOMÉTRICO      | 40x40cm | LPA007804C | 8423451001815 | 1Ud.           |
| STENCIL BALDOSA                 | 40x40cm | LPA007905C | 8423451001822 | 1Ud.           |
| STENCIL MANDALA                 | 40x40cm | LPA010806C | 8423451001839 | 1Ud.           |
| STENCIL CENEFA SEPARADORES      | 40x40cm | LPA008108C | 8423450081085 | 1Ud.           |
| STENCIL MANDALA FLORAL          | 40x40cm | LPA008402C | 8423450084024 | 1Ud.           |

# EXPOSITOR MODULABLE

UN EXPOSITOR PARA  
CADA PUNTO DE VENTA



Para adaptarnos a cada punto de venta los nuevos expositores se presentan en dos dimensiones y permiten mostrar todas las gamas de productos. Los elementos se ensamblan por mueble para formar lineales de venta.

\* Los expositores se enviarán desmontados.

| REFERENCIA                | DESCRIPCIÓN                        |
|---------------------------|------------------------------------|
| 24100 EXPOSITOR MODULABLE | Expositor General                  |
| 24101 EXPOSITOR MODULABLE | Cuerpo Expositor Gran Distribución |

# PUNTO CREATIVO MANUALIDADES

PUNTO CREATIVO CON PRODUCTOS PARA TODAS LAS SUPERFICIES Y NECESIDADES

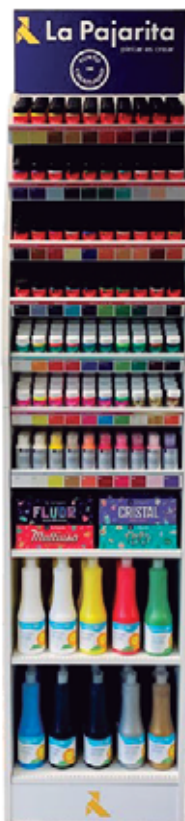

| EXPOSITOR PUNTO CREATIVO INFANTIL  |
|--|
| PINTURA SATINADA 35ml. (Gama completa de 40 colores x 6 uds)   |
| PINTURA METALIZADA 35ml. (2 colores x 6 uds.) Plata y Oro Rico   |
| KIT PINTURA SATINADA MULTIUSO SURTIDO 6 colores (2 uds.) Escarlata, Verde Primavera, Amarillo Real<br>TEMPERA LÍQUIDA Amarillo, Bermellón, Blanco, Carne, Cyan, Magenta, Metalizada Oro Rico, Metalizada Plata, Negro, Verde 500ml (10 colores x 4 unidades) Amarillo, Bermellón, Blanco, Cyan, Negro, Verde 35ml (6 colores x 6 unidades)<br>PINTURA FLÚOR Amarillo Canario, Naranja, Rojo Amapola, Verde Césped 35ml (4 colores x 6 uds.)<br>PAJARITA BARNIZ ACABADOS BRILLANTE 35ml (6 unidades)<br>PAJARITA BARNIZ TAPAPOROS 35ml (6 unidades) |
| KIT PINTURA TELA 6 colores (2 unidades)  |
| PINTURA PARA TELA TRANSPARENTE 25ml (10 colores x 6 unidades) Blanco, Negro, Azul Victoria, Magenta, Lila, Cyan, Escarlata, Anaranjado, Amarillo Real, Verde Primavera,  |
| BARNIZ ACABADO BRILLO Y BARNIZ TAPAPOROS (x 6 unidades)  |
| PINTURA FLÚOR: (4 colores x 6 unidades)<br>Verde césped, Naranja, Amarillo Canario, Rojo Amapola   |
| PINTURA SUPER ACRYLIC: (10 colores x 6 unidades) Blanco, Amarillo Oro, Rojo, Carne, Negro, Oro Rico, Plata, Cyan, Magenta, Verde Pino  |
| SURTIDO ESCOLAR, SURTIDO TELA, SURTIDO CRISTAL, SURTIDO FLUORESCENTE (4 modelos x 2 uds)   |
| TÉMPERAS (8 colores x 4 unidades) Blanco, Amarillo, Bermellón, Verde, Cyan, Negro, Metalizado Oro, Metalizado Plata  |



| EXPOSITOR PUNTO CREATIVO MANUALIDADES   |
|---|
| PINTURA SATINADA 35 ml. (Gama completa de 40 x 6 colores)<br>PINTURA METALIZADA 35 ml. (6 x 3 colors) Plata, Oro Rico y Cobre.  |
| PINTURA PARA TELA OPAQUE 35 ml. (6 x 10 colores)<br>Blanco, Amarillo Oro, Rojo, Naranja, Violeta, Cyan, Magenta, Verde Loro, Verde Esmeralda, Azul Ultramar, Negro y Castaño.   |
| PINTURA FLUORESCENTE 35 ml. (6 x 7 colores)<br>Blanco, Amarillo Canario, Naranja, Rojo Amapola, Magenta, Verde Césped, Azul Luminoso.   |
| PINTURA PARA TELA OPAQUE METALIZADA 35 ml. (6 x 4 colores)<br>Plata, Oro Real, Nácar, Turquesa.   |
| PINTURA PARA TELA OPAQUE FLUORESCENTE 35 ml. (6 x 4 colores)<br>Amarillo, Naranja, Rosa y Verde.  |
| 6 BARNIZ ACABADO BRILLO 35 ml.  |
| 6 BARNIZ CRAQUELÉ 75 ml.  |
| 6 FOTO TRANSFER 75 ml.  |
| SUPER ACRYLIC 60 ml. (6 x 20 colores)<br>Blanco, Marfil, Amarillo Oro, Naranja, Rojo, Carmin, Lavanda, Marrón Antiguo, Azul Bebé, Pistacho, Verde Medio, Negro, Carne, Azul Real, Verde Bosque, Rosa Bebé, Azul Ultramar, Ocre, Cyan y Magenta. |
| PINTURA PARA CRISTAL 25 ml. (6 x 6 colores)<br>Blanco, Amarillo, Azul, Verde y Negro.   |

Productos de gran calidad  
y fáciles de utilizar,  
con la garantía de nuestra  
experiencia y nuestra cuidada  
fabricación propia



# CONDICIONES DE VENTA

El objetivo de La Pajarita es conseguir la satisfacción de nuestros clientes y por ello intentamos no sólo ofrecer los mejores productos, sino también las mejores condiciones de servicio posibles. A continuación, les enseñamos las condiciones de venta para el año 2024:

## 1. PORTES

Pedidos mínimos para Portes Pagados:

- 150€ (Importe neto Factura) para envíos dentro de la Península Ibérica y Baleares.
- 450€ (Importe neto Factura) para envíos a las Islas Canarias.

Los portes irán a cargo del cliente si desea trabajar con su agencia de transporte o solicita el envío urgente de la mercancía.

## 2. PLAZOS DE SERVICIO

El servicio de los pedidos de productos de catálogo queda sujeto a los siguientes plazos:

- Tiendas detallistas: 3 días hábiles
- Almacenes mayoristas: 5 días hábiles

Quedan excluidos de estos plazos, los pedidos de productos especiales, campañas de Curso o producciones a medida.

Para ampliar el resto de las condiciones de venta, suministro y pago, solicite a su comercial asignado copia de la "Plantilla de Condiciones Generales de Venta" o consulte el Anexo de nuestra Tarifa vigente.





CARLOS GROLLO, S.A. queda exonerada de cualquier compromiso hacia el cliente en aquellos casos de circunstancias ajenas a su voluntad, incluso si no fueran asimilables a causas de fuerza mayor. De acuerdo con el artículo 18 del Reglamento de la Ley de envases y residuos de envases, (RD 782/1998) la responsabilidad de una correcta gestión medioambiental de los envases industriales es del poseedor final. Ambas partes aceptan estas condiciones, renuncian a su propio fuero y se someten expresamente a la jurisdicción y competencia de los juzgados y tribunales de Valencia.

Descarga el  
catálogo digital en  
[lapajarita.es](http://lapajarita.es)





## Catálogo 2024

Síguenos



C/Aviación, 54 · 46940 · Manises  
Valencia (España)  
Tel. (+34) 961545166